

Guide Touristique

— Discovery guide / Tourismusführer —
2024



PAYS DE SAINT GILLES
CROIX DE VIE
VENDÉE

RÉSERVEZ VOS SORTIES À L'OFFICE DE TOURISME

L'équipe de l'Office de Tourisme du Pays de Saint-Gilles est à votre disposition pour vous aider à organiser votre séjour, vous conseiller et vous donner des bons plans pour des vacances réussies !



Disponible sur simple demande dans les Bureaux d'Information Touristique, **LE PASS'AVANTAGE** vous fait bénéficier de réductions à partir du 2^e site visité !



VISITES GUIDÉES

Un panel de visites guidées en famille ou entre amis, à réserver en ligne ou auprès de nos conseiller(e)s en séjour : patrimoine, nature, histoire, curiosités locales n'auront plus de secret pour vous !

SERVICE BILLETTERIE

En réservant dans les 4 Bureaux d'Information Touristique, bénéficiez de tarifs réduits sur de nombreuses activités et visites : balades, excursions, parcs de loisirs, Puy du Fou, l'Île d'Yeu...

**4 POINTS
DE VENTE
à l'année**

SAINT-GILLES-CROIX-DE-VIE
Place de la Gare - Tél. : 02 51 55 03 66
contact@saintgillescroixdevie-tourisme.fr

SAINT-HILAIRE-DE-RIEZ
21 Place Gaston Pateau - Tél. : 02 51 54 31 97
contact@sainthilairederiez-tourisme.fr
et Point Info des Mouettes l'été
Avenue de la Pège

BRÉTIGNOLLES-SUR-MER
1 boulevard du Nord - Tél. : 02 51 90 12 78
contact@bretignollessurmer-tourisme.fr

BREM-SUR-MER
21 ter rue de l'Océan - Tél. : 02 51 90 92 33
contact@bremsurmer-tourisme.fr

Sommaire

Carte 5	Temps forts 6	Visites Guidées 9	Les Saisons 10
Nature 18	Plages 24	Nautisme 28	Pêche 38
Patrimoine 43	Jeux de piste 49	Sites et activités touristiques 51	Aux alentours 72
Savoir-Faire 83	Gastronomie / Producteurs 85	Restaurants / Bars 99	Marchés 120
Commerçants / Artisans 122	Labels 141	Emplettes 142	Horaires / Accès 145

PEFC 10-31-1087 | Impression : Imprimerie Vincent - Conception : Apapa Rosenthal®

Crédits photos : A. Lamoureux/ Esprit Groupe/S. Bourcier/Annonceurs/M.Chaigneau/F. Guerneau/OT Ile d'Yeu (R. Laurent et S. Bourcier) J. Gazeau/Vendée Expansion/ADEV/Art Event/Photography - Vendée Expansion/V. Jacques/OT du pays de Saint-Jean-de-Monts (F. Peroud et M. Arnaud)/ A. Tatin
Illustrations : Apapa Rosenthal® - Freepik - © Office de tourisme vie et boulogne vendée expansion

Ce magazine est édité par l'Office de Tourisme du Pays de Saint-Gilles-Croix-de-Vie (mars 2024). Ce document n'est pas contractuel, les informations nous ont été communiquées par les prestataires. La responsabilité de l'Office de Tourisme ne saurait en aucun cas être engagée par les renseignements communiqués.

Mangez 5 fruits et légumes par jour / L'abus d'alcool est dangereux pour la santé



PAYS DE SAINT GILLES
CROIX DE VIE
VENDEE

www.paysaintgilles-tourisme.fr

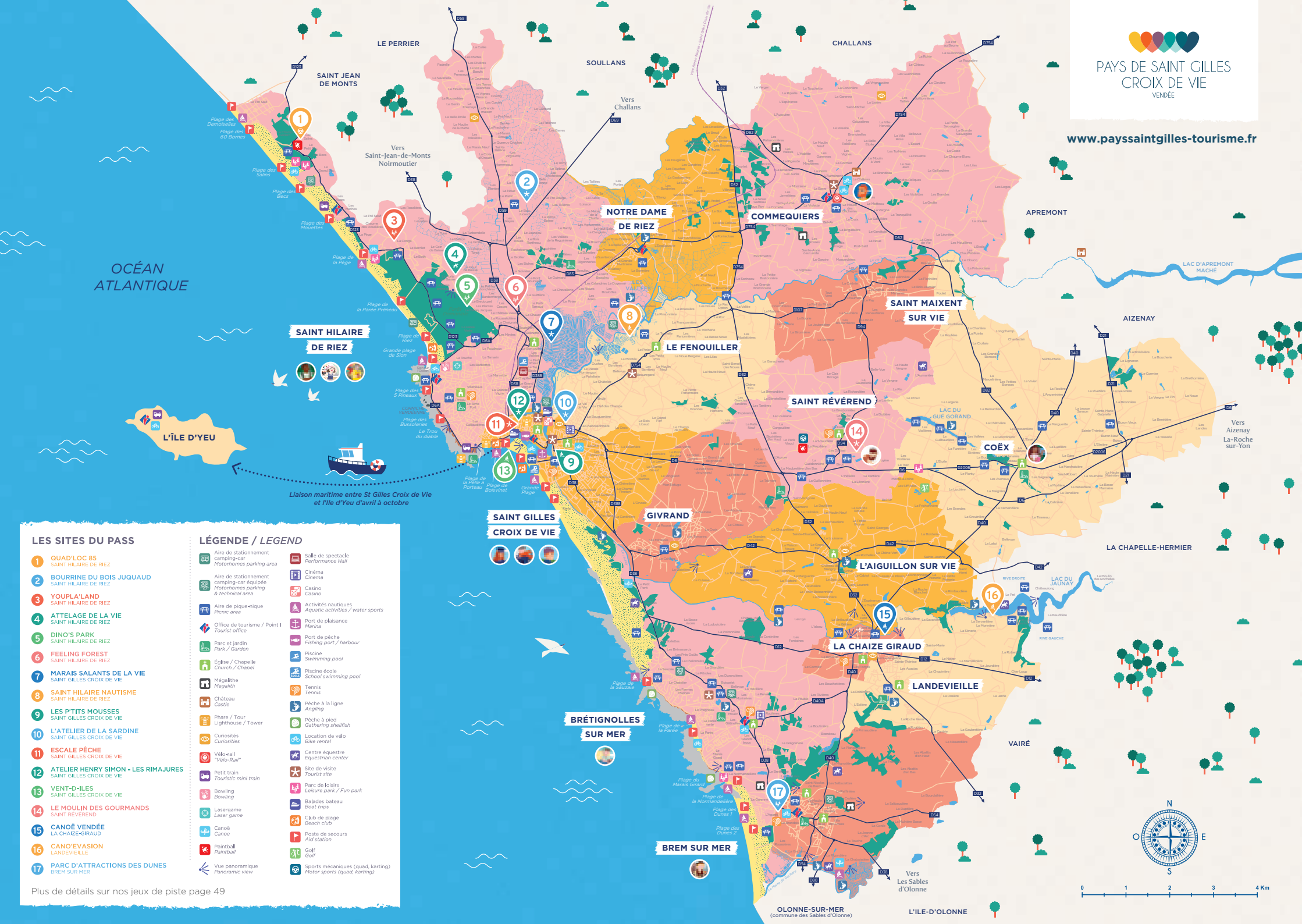

LES SITES DU PASS

- 1 **QUAD'LOC 85**
SAINT-HILAIRE-DE-RIEZ
- 2 **BOURRINE DU BOIS JUQUAUD**
SAINT-HILAIRE-DE-RIEZ
- 3 **YOUPLA'LAND**
SAINT-HILAIRE-DE-RIEZ
- 4 **ATTELAGE DE LA VIE**
SAINT-HILAIRE-DE-RIEZ
- 5 **DINO'S PARK**
SAINT-HILAIRE-DE-RIEZ
- 6 **FEELING FOREST**
SAINT-HILAIRE-DE-RIEZ
- 7 **MARAIS SALANTS DE LA VIE**
SAINT-GILLES-CROIX-DE-VIE
- 8 **SAINTE-HILAIRE NAUTISME**
SAINT-HILAIRE-DE-RIEZ
- 9 **LES PETITS MOUSSES**
SAINT-GILLES-CROIX-DE-VIE
- 10 **L'ATELIER DE LA SARDINE**
SAINT-GILLES-CROIX-DE-VIE
- 11 **ESCALE PÊCHE**
SAINT-GILLES-CROIX-DE-VIE
- 12 **ATELIER HENRY SIMON - LES RIMAJOURS**
SAINT-GILLES-CROIX-DE-VIE
- 13 **VENT-D-ILES**
SAINT-GILLES-CROIX-DE-VIE
- 14 **LE MOULIN DES GOURMANDS**
SAINT-REVEREND
- 15 **CANOË VENDÉE**
LA-CHAIZE-GIRAUD
- 16 **CANOË EVASION**
LANDEVIELLE
- 17 **PARC D'ATTRACTIONS DES DUNES**
BREM SUR MER

LÉGENDE / LEGEND

- | | | | |
|--|--|--|---|
| | Aire de stationnement camping-car
Motorhomes parking area | | Salle de spectacle
Performance Hall |
| | Aire de stationnement camping-car équipée
Motorhomes parking & technical area | | Cinéma
Cinema |
| | Aire de pique-nique
Picnic area | | Casino
Casino |
| | Office de tourisme / Point I
Tourist office | | Activités nautiques
Aquatic activities / water sports |
| | Parc et jardin
Park / Garden | | Port de plaisance
Marina |
| | Eglise / Chapelle
Church / Chapel | | Port de pêche
Fishing port / harbour |
| | Mégalithe
Megalith | | Piscine
Swimming pool |
| | Château
Castle | | Piscine école
School swimming pool |
| | Phare / Tour
Lighthouse / Tower | | Tennis
Tennis |
| | Curiosités
Curiosities | | Pêche à la ligne
Angling |
| | Velvo-rail
"Velo-Rail" | | Pêche à pied
Gathering shellfish |
| | Petit train
Touristic mini train | | Location de vélo
Bike rental |
| | Bowling
Bowling | | Centre équestre
Equestrian center |
| | Lasergame
Laser game | | Site de visite
Tourist site |
| | Canoe
Canoe | | Parc de loisirs
Leisure park / Fun park |
| | Paintball
Paintball | | Balades bateau
Boat trips |
| | Vue panoramique
Panoramic view | | Club de plage
Beach club |
| | | | Poste de secours
Aid station |
| | | | Golf
Golf |
| | | | Sports mécaniques (quad, karting)
Motor sports (quad, karting) |

Plus de détails sur nos jeux de piste page 49

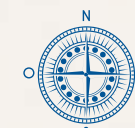

0 1 2 3 4 Km

Temps Forts 2024

AU PAYS DE SAINT-GILLES-CROIX-DE-VIE

*Service billetterie disponible dans les 4 bureaux d'information touristique du Pays de Saint Gilles. Informations non contractuelles.

La responsabilité de l'Office de Tourisme ne saurait en aucun cas être engagée par les renseignements communiqués.

AVRIL



BANQUE POPULAIRE SURF TOUR 2024 OPEN 6 ET 7 AVRIL
Brétignolles-sur-Mer
Spot de la Sauzaie
Gratuit
www.surfingfrance.com/disciplines/surf/competitions-federales.html



URBAN TRAIL DES SARDINES 13 AVRIL
Saint-Gilles-Croix-de-Vie
Gratuit
www.facebook.com/UTDS.SaintGilles



PRINTEMPS DE LA SARDINE 20 AVRIL - 4 MAI
Pays de Saint-Gilles-Croix-de-Vie
Gratuit et payant
www.payssaintgilles-tourisme.fr



FESTIVAL LA 7^e VAGUE* 10 ET 11 MAI
Brétignolles-sur-Mer
Parc des Morinières
Payant
www.7vague.com

JUIN



FESTIVAL SAINT JAZZ SUR VIE* 10 MAI ET DU 17 AU 19 MAI
Saint-Gilles-Croix-de-Vie
Gratuit et payant
www.saint-jazz-sur-vie.com



LES MASTERS DE PÉTANQUE 26 ET 27 JUIN
Saint-Gilles-Croix-de-Vie
Gratuit
mastersdepetanque.fr

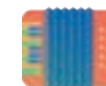

FESTIVAL ENVOIE LA SAUCE 6 JUILLET
Brem-sur-Mer
Parc des Genêts
Payant
www.facebook.com/festivalenvoielasauc



CONCERT D'OUVERTURE DE LA SAISON ESTIVALE 6 JUILLET
Saint-Hilaire-de-Riez
Parking de la plage de Sion
Gratuit
www.sainthilairederiez.fr

AOÛT



LES MUSICALES DU PAYS DE SAINT GILLES CROIX DE VIE JUILLET
Pays de Saint-Gilles-Croix-de-Vie
Gratuit
www.facebook.com/musicales.paysstgilles



LES RENDEZ-VOUS DE LA CHAIZE* DU 6 AU 7 JUILLET
La Chaize Giraud
Payant
www.lesrendezvousdelachaize.com



FEUX D'ARTIFICES 14 JUILLET
Saint-Gilles-Croix-de-Vie
Brétignolles-sur-Mer
Gratuit
www.payssaintgilles-tourisme.fr



FESTIVAL LES MAINS DANS LE SABLE DU 26 AU 28 JUILLET
Saint-Hilaire-de-Riez
Gratuit
www.lesmainsdanslesable-festival.com



FESTIVAL LA DÉFERLANTE JUILLET & AOÛT
Brétignolles-sur-Mer,
Brem-sur-Mer,
Saint-Gilles-Croix-de-Vie
et Saint-Hilaire-de-Riez
Gratuit
www.ladeferlante.com



FESTIVAL ROCK'N'BEER 29 JUILLET
Brétignolles-sur-Mer
Parc des Morinières
Gratuit
www.facebook.com/rocknbeervgab



RUES EN SCÈNE 3 AOÛT
La Chaize Giraud
Château de
Gratuit
www.facebook.com/rues-en-scene-313622065472184



LES MÉDIÉVALES 3 ET 4 AOÛT
Château de
Commequiers
Payant
www.medievalessommequiers.fr



CONCERT DE CALI - 20 ANS D'AMOUR PARFAIT 6 AOÛT
Saint-Gilles-Croix-de-Vie
quai Garcie Ferrande
Gratuit

SEPTEMBRE



FESTIVAL VERS LES ARTS 7 AU 9 AOÛT
Saint-Hilaire-de-Riez
à la Cour de Baisse
Gratuit
www.sainthilairederiez.fr



VILLAGE DES SAVEURS ET DES TRADITIONS DU 16 AU 18 AOÛT
Saint-Gilles-Croix-de-Vie
Quai du Port Fidèle
Gratuit
www.saintgillescroixdevie.fr



SPECTACLE PYROMUSICAL LES FEUX DE L'OCÉAN 30 AOÛT
Saint-Hilaire-de-Riez
Gratuit
www.sainthilairederiez.fr



LA NUIT DES JARDINS 7 ET 8 SEPTEMBRE
Saint-Gilles-Croix-de-Vie -
Quartier de Boisvinet
Gratuit
www.saintgillescroixdevie.fr

OCTOBRE



FESTIVAL LES GIVRÉS 16 SEPTEMBRE
Givrand
Payant
www.lesgivres.fr



LES RENDEZ-VOUS DE LA CHAIZE* 20, 21 ET 22 SEPTEMBRE
La Chaize Giraud
Payant
www.lesrendezvousdelachaize.com



FESTIVAL ENVIES D'AUTOMNE VACANCES DE LA TOUSSAINT 26 OCTOBRE
Pays de Saint-Gilles-Croix-de-Vie
Gratuit et payant
www.payssaintgilles-tourisme.fr



VISITEZ NOS ENTREPRISES* 24, 25 ET 26 OCTOBRE
Pays de Saint-Gilles-Croix-de-Vie
Gratuit et payant
www.payssaintgilles-tourisme.fr



L'APÉROSE* FIN NOVEMBRE
Crée/port de pêche
de Saint-Gilles-Croix-de-Vie
Payant
www.payssaintgilles-tourisme.fr

VOGUEZ AU RYTHME

d'une wifi illimitée

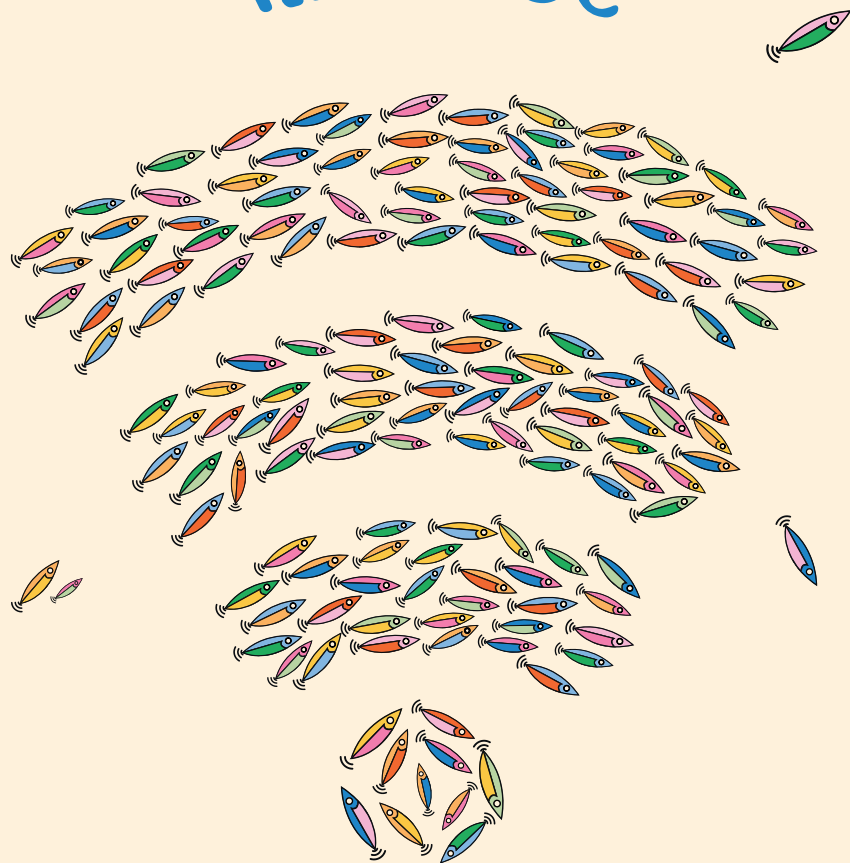

Connexion gratuite et illimitée !

Saint-Hilaire-de-Riez / Saint-Gilles-Croix-de-Vie / Brétignolles-sur-Mer / Brem-sur-Mer

WWW.PAYSSAINTGILLES-TOURISME.FR/ACCES-WIFI

DES VISITES ET BALADES COMMENTÉES, SELON VOS ENVIES ET ATELIERS «J'APPRENDS À FAIRE MOI-MÊME»



Un livret complet des visites guidées organisées par l'Office de Tourisme est à votre disposition dans les 4 Offices du Tourisme du Pays de Saint-Gilles-Croix-de-Vie.
La réservation est fortement conseillée, alors n'attendez plus !



Organisez votre séjour et planifiez vos visites guidées via le site :

WWW.PAYSSAINTGILLES-TOURISME.FR

Rand'Océan

5 rue de la Douve
85470 BRÉTIGNOLLES-SUR-MER
Tél : 06 51 99 13 48
www.randocean.wixsite.com



Randonnée pédestre à la journée. Séance de Marche Nordique et Rando Santé. Affiliée à la Fédération Française de Randonnée.

Vend'escapade

1 rue des Bois
85220 LANDEVILLE
Tél : 07 70 36 39 97
www.vendescapade.fr



Vend'escapade, c'est sortir des sentiers battus, partir à la découverte d'ici, dans mes pas de guide conférencière. Par le jeu, les découvertes sont plus amusantes !

• **Période d'ouverture** : Du lundi au samedi, sur réservation

Pierre Dabin La Vendée à vos pieds



Tél : 06 02 13 73 50
guide.pierredabin@gmail.com

Pierre DABIN est un guide touristique installé à Saint-Gilles-Croix-de-Vie qui accompagne sur le littoral et le rétro-littoral vendéen les groupes ou les individuels, les randonneurs avertis comme les amateurs de patrimoine.

• **Période d'ouverture** : À l'année, du lundi au dimanche, sur réservation. Fermeture annuelle du 15 décembre au 15 février.

Après la cueillette

85220 LA CHAIZE GIRAUD
Tél : 06 84 15 22 14
www.apreslacueillette.fr

Envie de vous partager mes connaissances et expériences.

Je suis passionnée par ce que la nature nous offre pour ces biens faits, l'autonomie, de façon simple. Nous ferons ensemble des lacto fermentations, des makis végé avec mauvaises herbes, du savon et nous irons découvrir les algues pour les cuisiner.

Patrick Ricolleau Un guide en Vendée



Tél : 06 62 21 90 14
www.unguideenvendee.fr

Visites guidées et randos à la découverte du patrimoine naturel, historique et culturel local. Activités de bien-être et de relaxation en nature.

• **Période d'ouverture** : À l'année, tous les dimanches, et autres jours si fériés et vacances.

Eau-Céans - Catherine Perrette

Sortie naturaliste (tout public) sur la zone des marées
Tél : 06 72 55 15 20
www.eau-ceans.com



f : Eau-Céans - Catherine Perrette

Partons (10 personnes maximum) à la découverte du monde fascinant de la faune et de la flore qui peuplent l'estran entre marée haute et marée basse. Par un jeu d'observation et documents à l'appui, vous comprendrez l'adaptation des espèces communes de notre littoral.

Sur réservation par téléphone ou par mail.

• **Période d'ouverture** : À l'année

*Profiter pleinement
du retour des beaux-jours pour hisser les voiles
et partir au grand large.*

Au grand air, retrouvez le plaisir des activités nautiques et des longues balades à vélo ! Paddle sur la rivière du Jaunay, sortie en voilier sur le littoral Gillocrucien, session de surf à la Sauzaie, le Pays de Saint-Gilles-Croix-de-Vie est un terrain de jeux qui n'attend plus que vous.

Pour les curieux de nature, férus d'histoire et de patrimoine, rencontrez nos guides conférenciers pour découvrir le riche passé, les paysages et les secrets de notre destination. En famille ou entre amis, quelles que soient vos envies, il y aura toujours une visite pour vous surprendre : visites guidées nature en famille, pêche à pied à la recherche de crustacés, balade commentée sur la Baie de l'Adon de Saint-Gilles-Croix-de-Vie, immersion au sein de la criée...



Bourg de la Chaize Giraud



Villa Grosse Terre, Saint-Hilaire-de-Riez

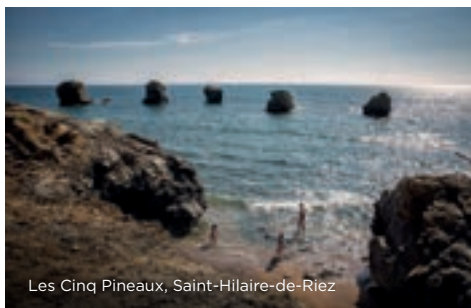

Les Cinq Pineaux, Saint-Hilaire-de-Riez



Plage des Dunes - Brétignolles-sur-Mer

Pour couronner le tout, en avril, c'est aussi le retour de la sardine. Pour célébrer l'ouverture de la saison du poisson bleu, la destination passe en mode Printemps de la Sardine.

Inspirations :

- La visite de l'atelier d'Henry Simon - Les Rimajures
- Le vélo-rail pour pédaler de manière originale
- Les visites guidées pour s'émerveiller
- La découverte de la Criée au petit matin (*l'idéal pour s'imprégner de l'effervescence qui anime pêcheurs, mareyeurs...*)
- Du Stand-up paddle pour contempler les décors paisibles qui longent les cours d'eaux et rivière
- Le Printemps de la sardine

LE PRINTEMPS DE LA SARDINE !

Du 20 avril au 4 mai 2024

Un programme riche en saveurs, et en sardines tout naturellement. 2 semaines de fêtes et de gourmandises, ça ne se rate pas !

Expositions / Visites guidées / Ateliers culinaires
Sortie en mer / Chemin de la sardine

SAMEDI 4 MAI 2024
Arrivée de la sardine de printemps sur le port de pêche !



*La saison estivale
vous laisse le champ libre pour suivre
vos nombreuses aspirations :*

Barboter paisiblement dans l'eau, escapades gourmandes dans nos nombreux marchés. Avis aux amateurs de farniente, nos belles plages de sable fin se feront un plaisir de vous accueillir, vous offrant des conditions idéales pour se prélasser sous de belles journées ensoleillées.



Marais salants, Saint-Hilaire-de-Riez

Inspirations :

Nouveau jeu de piste à Coëx
«Louise et la Sorcière
du Gué-Gorand»

•

Marchés du Pays de Saint-Gilles-
Croix-de-Vie : car les vacances
se vivent aussi dans l'assiette

•

Les Routes des Vins
à Brem-sur-Mer : rien de mieux
pour titiller les papilles

•

Les concerts des Musicales :
une multitude de concerts
gratuits et éclectiques

Pour s'amuser en famille tout en faisant le plein de fraîcheur, le jeu de piste « Louise et la sorcière du Gué Gorand », vous propose de découvrir le verdoyant parc Philippe Perrocheau de Coëx. Sur place, la scientifique Louise Botanie cherche des aventuriers motivés pour participer à une mission très importante : sauver la biodiversité du parc face au réchauffement climatique.



Vignes, Brem-sur-Mer

Que seraient des vacances sans la découverte du vignoble bremois ?

Imaginez-vous ses nombreuses vignes, la campagne verdoyante, tous ces bons vins, et ces vignerons passionnés... À vélo, en voiture, ou en van, vivez une expérience authentique au travers de nos deux boucles œnotouristiques : La Route des Vins « Côte de Lumière » (39 km), La Route des Vins « Terroir de Brem » (31 km).

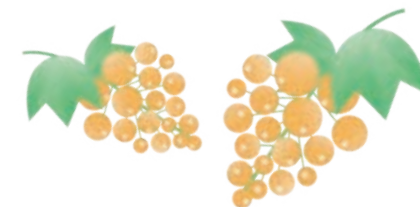

*Sublimé par les couleurs de l'automne,
le Pays de Saint-Gilles-Croix-de-Vie
vous invite à vous déconnecter du quotidien.*

Rien de plus efficace que de recharger ses batteries avec le bon air marin ! Pour les sportifs, on ne saurait trop vous recommander que d'effectuer une randonnée ou un trail sportif aux abords du Lac du Jaunay. Un des plus beaux spots pour une sortie automnale idéale.



Lac du Jaunay, Landevieille



Lac du Gué-Gorand - Coëx

Inspirations :

- Envies d'automne
-
- Visitez nos entreprises
-
- Les animations d'Halloween
-
- Randonnée au lac du Jaunay
-
- Les Grandes marées

Comme chaque année, les vacances de la Toussaint sont rythmées par deux événements majeurs :

Envies d'automne et Les visites d'entreprise !

Tout au long des vacances, le programme d'animations Envies d'automne, propose monts et merveilles pour les petits et les familles. De nombreux ateliers créatifs et animations sont proposés dans nos bureaux d'information touristique, et tout cela en plus des nombreuses réjouissances proposées dans les sites touristiques à l'occasion d'Halloween !



Forêt - Saint-Hilaire-de-Riez



Château de Commequiers

**visitez nos
entreprises**
EN PAYS DE LA LOIRE



24, 25 ET 26 OCTOBRE 2024

La destination vous invite à pousser les portes de nombreuses entreprises du Pays de Saint-Gilles-Croix-de-Vie pour y découvrir le savoir-faire local.

**Les journées des visites d'entreprises,
ce sont 3 jours d'échanges et de rencontres.**



Plage des Dunes - Brétignolles-sur-Mer

Les températures plus fraîches offrent l'occasion de prendre part à des balades revigorantes, généreuses en air iodé.

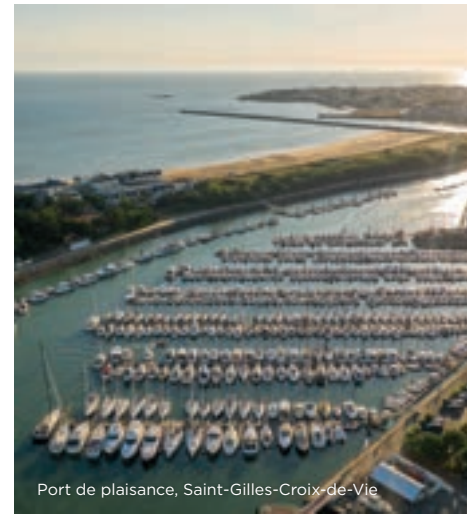

Port de plaisance, Saint-Gilles-Croix-de-Vie

Rien de mieux pour conclure l'année en beauté. Pour les plus perfectionnistes, un délicieux chocolat chaud et une bonne crêpe seront un remontant idéal après une petite marche le long de la plage. Même en hiver, le Pays de Saint-Gilles-Croix-de-Vie vous propose de nombreuses possibilités d'activités ! Profitez de votre séjour pour découvrir les sensations du char à voile, et pour les plus intrépides, il sera toujours possible de profiter des conditions hivernales pour vous mesurer à nos nombreux spots de surf ! On vous recommande bien sûr de vous munir d'une bonne combinaison, ce serait dommage de finir en glaçon !



Plage des Dunes - Brétignolles-sur-Mer

Inspirations :

- Musées
-
- Instant famille
-
- Animations de Noël
-
- Le char à voile



RESPIREZ, DES PAYSAGES XXL !

Nature / Natur



Lac du Jaunay, Landevieille

AU COEUR D'ESPACES PRÉSERVÉS

Véritable mosaïque de couleurs et de nature, le Pays de Saint-Gilles-Croix-de-Vie séduira les aficionados de grands espaces !

Plages, côtes rocheuses, dunes, marais, vous n'avez que l'embaras du choix ! Appréciez cette grande diversité de milieux naturels au travers d'escapades, à pied, à vélo, à cheval. Quelles que soient vos préférences, le dépaysement est garanti.

Si la corniche vendéenne est un lieu prisé des familles, les promenades les plus paisibles autour du lac du Jaunay ou des marais salants permettent d'observer la richesse ornithologique des sites et d'être en constante connexion avec une nature ressourçante.

Sortez des sentiers battus et déconnectez complètement.



LES CÔTES ROCHEUSES

Notre façade maritime laisse apparaître deux portions de corniches : du nord de Saint-Gilles-Croix-de-Vie jusqu'à Sion sur l'Océan, à Saint-Hilaire-de-Riez et de la Sauzaie jusqu'à la Parée à Brétignolles-sur-Mer.

LA CORNICHE VENDÉENNE

Lieu d'évasion par nature, longé par le GR Côte de lumière et d'une piste cyclable, la Corniche Vendéenne de Saint-Hilaire-de-Riez, ne manque pas d'arguments pour ébahir les passants. Avec ses 3 kms de côte rocheuse granitique, la Corniche Vendéenne abrite une biodiversité unique, raison pour laquelle cette dernière est classée site naturel remarquable depuis 1926. Pour preuve, ces falaises dénichées recèlent plusieurs trésors :

- **Les Cinq Pineaux**, rochers isolés face à l'Océan qui montent la garde à l'entrée de Sion.
- **Le Trou du Diable**, chaudron d'écume façonné par l'érosion qui, pendant les grandes marées, voit s'engouffrer et rejillir violemment la mer.

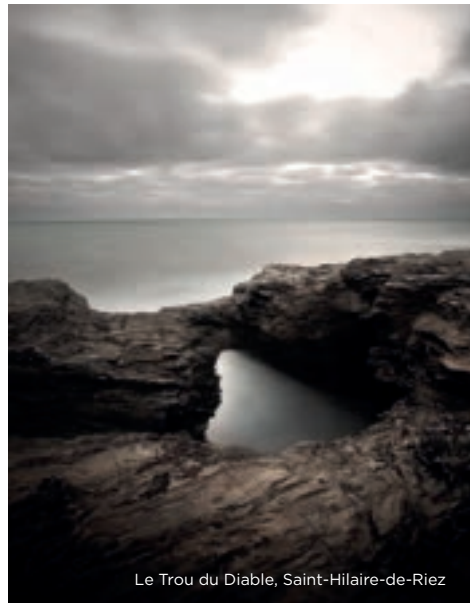

Le Trou du Diable, Saint-Hilaire-de-Riez



LA FORÊT

Principalement constituée de pins maritimes et de chênes verts, la Forêt domaniale des Pays de Monts est un précieux écrin de verdure qui s'étend sur 25 km entre Saint-Hilaire-de-Riez et Fromentine. D'une superficie totale de 2.268 ha, 600 hectares de forêt couvrent la commune de Saint-Hilaire-de-Riez. Des chemins de petite et grande randonnée (dont le GR de la Côte de Lumière) traversent la forêt dunaire. Côté vélo, vous pouvez également longer la forêt

et profiter de la piste cyclable départementale (située sur la Vélodyssée) en direction de Saint-Jean-de-Monts ou du quartier de Sion.

De multiples occasions pour s'immerger dans les bois, entre amis ou en famille, avec la possibilité de tester le parcours de santé, ou de se défouler dans l'aire de jeux, ou pour les gourmands de s'offrir un bon pique-nique à l'ombre.

LES MARAIS

À Saint-Hilaire-de-Riez, s'étendent les marais doux et salés qui offrent de superbes espaces peuplés par une faune et flore omniprésentes. Créés par la main de l'homme dès le VII^e siècle, les marais salants, témoignent de l'intense activité qui régnait autour de la récolte de « l'or blanc ». La réhabilitation d'anciens marais salants dans la basse vallée de la Vie, fait revivre l'exploitation du sel depuis 1995. Au travers d'une visite guidée, partez à la rencontre des sauniers locaux et découvrez les gestes traditionnels qui façonnent chaque étape de la récolte du sel.

Marais Prédevie

**Parking (P2) Marais salants, D38 bis, Route du Sel
85270 SAINT-HILAIRE-DE-RIEZ
Tél : 06 80 73 98 85
contact@marais-predevie.fr**



f : Marais Prédevie

Le Marais salant Prédevie vous propose une visite guidée à pied où vous pourrez observer les oiseaux et la flore puis découvrir le fonctionnement de la saline et le travail du saunier.

- **Période d'ouverture** : D'avril à fin septembre.



Marais salants, Saint-Hilaire-de-Riez

Des marais doux se trouvent également à la Gachère (commune de Brem-sur-Mer).



Marais Salants de la Vie

**81 route du Sel - rond point des Marais salants
85270 SAINT-HILAIRE-DE-RIEZ
Tél : 06 81 97 39 84
www.sainthilairederiez.fr**



Façonnés par l'homme dès le VII^e siècle, les marais salants témoignent de l'intense activité qui régnait, il y a encore peu, autour de la récolte de « l'or blanc ». Guidés par les sauniers, venez découvrir comment le marais salé devient le marais salant, la faune et la flore de ce territoire si particulier et les gestes ancestraux de la récolte du sel.

• **Période d'ouverture** : De juin à septembre. Visites guidées uniquement (1h30) sur réservation. Jours et horaires des visites et réservations sur www.sainthilairederiez.fr (rubrique Découvrir > Les Marais Salants de la Vie) *July and August: English tours Wednesdays at 10:00 am. Booking advised (see our website).*

• **Tarifs** :

Adulte : 6 €
Tarif réduit : 5 €
Enfant âgé de 6 à 18 ans : 4 €
Gratuit pour les moins de 6 ans
Pass famille : 18 €



Les dunes de la Sauzaie, Brétignolles-sur-Mer



LES DUNES

Les longs cordons dunaires de notre façade maritime offrent un rivage subligné par de belles plages sablonneuses. La dune est un milieu sensible qui protège une partie de l'arrière-pays des vents dominants et des assauts de la mer.

Dune de la Garenne, monument naturel emblématique de Saint-Gilles-Croix-de-Vie, la dune forme une pointe sableuse au nord de la Grande Plage, et fait office de protection naturelle pour le port.

Espace dunaire du Jaunay et de la Sauzaie, classé Natura 2000, notamment pour sa faune et sa flore exceptionnelles. L'espace dunaire fait près de 400 hectares et est l'un des plus remarquables de la région.

LE VIGNOBLE

Ayant obtenu en 2011 l'Appellation d'Origine Contrôlée (AOC), la proximité avec l'océan confère aux vignes des spécificités uniques. Tout au long de l'année vous avez la possibilité d'aller visiter les caves et vignes bremois et de prendre part à des dégustations.

Laissez-vous donc guider par nos **Routes des Vins** du terroir de Brem, deux boucles œnotouristiques pour découvrir les paysages et les caves du vignoble local en voiture ou à vélo.

- « TERROIR DE BREM-SUR-MER »
- « CÔTE DE LUMIÈRE »

Retrouvez nos partenaires producteurs en page 85 de ce guide.

SAISON 2024 Exposition de plein-air « GUEULES DE VIGNERONS » dans le Parc des Genêts de Brem, entrée libre.

BREM

TERROIR D'EXCEPTION
VIGNOBLE DE LA CÔTE
DE LUMIÈRE



Vignobles, Brem-sur-Mer

LES RIVIÈRES ET LACS

À Saint-Gilles-Croix-de-Vie, « La Vie », fleuve côtier sépare la ville en deux parties : Croix-de-Vie, Saint-Gilles. À marée montante, il permet l'alimentation en eau salée des marais salants de Saint-Hilaire-de-Riez et fait office de garde-manger pour ses habitants à bec. Au pied de l'espace dunaire, l'affluent de la Vie, le Jaunay propose de belles excursions en canoë-kayak et paddle. À ne pas confondre avec le lac du Jaunay qui est situé dans l'arrière-pays. Cette majestueuse réserve d'eau s'étire sur 8 kilomètres, un petit coin de paradis pour les pêcheurs, randonneurs et sportifs !

Les lacs du Jaunay et du Gué Gorand, situés respectivement sur les communes de Landevieille et de Coëx, offrent de véritables havres de paix. Les sentiers de randonnée pédestre ou VTT permettent de profiter d'un cadre bucolique et boisé.

LES PARCS ET JARDINS

Du nord au sud, découvrez le Jardin de Grosse Terre et le Parc du Terre Fort à Saint-Hilaire, le Parc Philippe Perrocheau à Coëx, le Parc des Morinières à Brétignolles-sur-Mer et le Parc des Genêts à Brem-sur-Mer.

Autant de lieux où profiter de l'ombre et du calme, l'idéal pour une pause pique-nique ou pour une petite marche au cœur de la verdure.



Parc de Grosse Terre

SAINT-HILAIRE-DE-RIEZ

Le Parc est entièrement ouvert au public.

Dans la continuité du sentier du littoral, un cheminement stabilisé permet désormais une promenade agréable jusqu'à la terrasse de la villa et son panorama océanique. La mise en espace des végétaux, les mobiliers installés ainsi que la villa elle-même, donnent un air méditerranéen au site. L'association Nature et Culture y présente un jardin botanique constitué des plantes rencontrées sur la Corniche vendéenne.

Parc ouvert : du 1^{er}/04 au 15/10 de 8h à 20h et du 16/10 au 31/03 de 9h à 17h.



Marais, Brem-sur-Mer

Le Jardin des Rignonneries

Route de la Marzelle à l'Oisson
85270 SAINT-HILAIRE-DE-RIEZ
Tél : 06 37 97 78 86
www.lejardindesrignonneries.fr



Le jardin des Rignonneries est le fruit de véritable passionnées de nature. Agencé de massifs de différentes couleurs, roseraie ancienne et moderne, dahlias, plan d'eau, jardin de curé.

- **Période d'ouverture** : Du 19 mai au 24 août 2024.



La Roseraie de Vendée

La Maubretièrre d'en Bas
85220 SAINT REVEREND
Tél : 02 51 55 24 03
www.laroseaiedevendee.fr



Visites, dégustations, vente de gelée, confit, sirop, confiture de rose, rosiers, 950 variétés - 8000 rosiers sur 3ha.

- **Période d'ouverture** : Visite du 07/05 au 20/09. Fermé dim. et lun. à part. du 01/07.
- **Visites commentées** : De mai à septembre : Mardi et Jeudi.
- **Fête des Roses** : Du 17 au 27 mai. Infos sur notre site internet



BULLEZ & PROFITEZ DE NOS 20 PLAGES DE SABLE FIN

CLUBS DE PLAGE

Kids beach clubs / Kinderstrandclubs

Club de plage Les Corsaires



Plage de Boisvinet - Boulevard de la Mer
85800 SAINT-GILLES-CROIX-DE-VIE
Tél : 06 74 48 62 97
clubcorsairesstgilles@hotmail.com

Juillet/août du lundi au samedi pour les enfants de 3 à 13 ans (4 catégories d'âge). Olympiades quotidiennes avec remise de médailles le samedi. Jeux sportifs, animations, éducation motrice et concours encadrés et récompensés. Trampolines, structure gonflable, portiques, balançoires, tyrolienne. Tarifs dégressifs (durée et/ou nombre d'enfants), inscription sur place.

• **Période d'ouverture** : Juillet/août du lundi au samedi de 9h30 à 12h00 et de 15h30 à 18h00.

Club de plage Les Belugas



Remblai de la Grande Plage
85800 SAINT-GILLES-CROIX-DE-VIE
Tél : 06 74 48 62 97
clubbelugasstgilles@outlook.fr

Juillet/août du lundi au samedi pour les enfants de 3 à 13 ans. Jeux sportifs et concours encadrés récompensés tous les jours par Disney. Education motrice, initiation sportive, nombreux jeux et matériels pédagogiques. Cours de trampoline de compétition, structure gonflable, portiques, balançoires. Tarifs dégressifs (durée et/ou nombre d'enfants), inscription sur place.

• **Période d'ouverture** : Juillet/août du lundi au samedi de 10h00 à 12h00 et de 15h30 à 18h30.

CABINES DE PLAGE EN LOCATION

Beach huts to rent / Strandkabinen zu vermieten

Les Cabines des Corsaires



Plage de Boisvinet - Boulevard de la Mer
85800 SAINT-GILLES-CROIX-DE-VIE
Tél : 06 74 48 62 97
clubcorsairesstgilles@hotmail.com

Les cabines, « résidences secondaires » pour certains, permettent de se libérer du transport de tout le matériel de plage, de bronzer, lire, manger ou contempler le coucher de soleil avec son ciel multicolore.

Tarifs dégressifs en fonction de la durée de location.

• **Période d'ouverture** : De mi juin à mi septembre.

SAINT-GILLES- CROIX-DE-VIE

3 km de belles plages de sable fin. Des cabines en bois ou en toile peuvent être louées sur place.

BRÉTIGNOLLES- SUR-MER

13 km de littoral des dunes du Jaunay au Havre de la Gachère. Belles plages de sable fin, criques et dunes y alternent.

SAINT-HILAIRE- DE-RIEZ

12 km de sable fin et 3 km de côtes rocheuses, l'un des plus longs rivages de la façade atlantique.



ACCÈS AUX ANIMAUX

Access with pets / Zugang mit Tieren

Saint-Hilaire-de-Riez

Animaux interdits sur les plages du 1^{er} juin au 30 septembre de 9h à 19h.

Saint-Gilles-Croix-de-Vie

Animaux interdits toute l'année sur la plage de Boisvinet et du 1^{er} juin au 30 septembre sur la Grande Plage, de 10h à 20h.

Brétignolles-sur-Mer

Animaux interdits dans la zone littorale comprise entre la plage de la Sauzaie et la plage des Dunes 2 du 1^{er} juin au 30 septembre. Tolérés en dehors de ces zones, sous réserve d'être tenus en laisse.

Informations données à titre indicatif, sous réserve de modification pour 2024 : se renseigner sur les sites des mairies respectives.

Envie de tout savoir sur les conditions de plage depuis chez vous ?

Température de l'eau, couleur du drapeau, affluence sur la plage... vous saurez tout en temps réel !

Consultez ou ajoutez MaPlage.info à votre écran d'accueil sur mobile : <https://app.maplage.info>

MaPlage.info

POSTES DE SECOURS

SAINT-HILAIRE-DE-RIEZ (85270)

- **Plage des Demoiselles 1**
Tél : 06 26 48 75 57 / 02 51 58 04 85
- **Plage des Becs**
Tél : 06 26 48 51 10 / 02 51 54 00 46
- **Plage des Mouettes**
Tél : 06 26 48 39 15 / 02 51 58 11 79
- **Plage de la Pège**
Tél : 06 10 21 59 00 / 02 51 39 36 95
- **Grande Plage de Sion**
Tél : 06 26 48 34 08 / 02 51 54 33 48
- **Plage des Bussoleries**
Tél : 06 26 48 35 59 / 02 51 35 74 01

SAINT-GILLES-CROIX-DE-VIE (85800)

- **Plage de Boisvinet**
Tél : 02 51 55 07 52
- **Grande Plage - poste de secours principal**
Tél : 02 51 55 11 30

BRÉTIGNOLLES-SUR-MER (85470)

- **Plage de la Normandelière**
- poste principal
Tél : 02 51 90 18 11

SAINT-HILAIRE-DE-RIEZ

- 1 Plage des Demoiselles**
 - Char à voile
 - Base nautique
 - Surf
 - Stand up paddle
 - Kayak de mer
 - Accessible PMR
 - Poste de secours (juillet/août)
- 2 Plage des 60 Bornes**
 - Vigie (juillet/août)
- 3 Plage des Salins**
 - Vigie (juillet/août)
- 4 Plage des Becs**
 - Accessible PMR
 - Poste de secours (juillet/août)
 - Surf
 - Stand-up paddle
- 5 Plage des Mouettes**
 - Accessible PMR
 - Poste de secours (juillet/août)
 - Surf
 - Stand up paddle
- 6 Plage de la Pège**
 - Accessible PMR
 - Poste de secours (juillet/août)
 - Surf
 - Stand up paddle
- 7 Plage de la Parée Préneau**
 - Cerf-volant
 - Vigie (juillet / août)
- 8 Plage de Riez**
 - Cerf-volant
 - Vigie (juillet / août)
- 9 Grande Plage de Sion**
 - Accessible PMR
 - Poste de secours (juillet/août)
 - Base nautique
 - Voile
 - Stand-up paddle
 - Planche à voile
 - Kayak de mer
 - Pêche à pied
 - Wifi
 - Cabines de plage en location
- 10 Plage des 5 Pineaux**
 - Vigie (juillet/août)
 - Pêche à pied
 - Bassin de baignade
- 11 Plage des Bussoleries**
 - Accessible PMR
 - Poste de secours (juillet/août)
 - Bassin de baignade
 - Pêche à pied
- 12 La Pelle à Porteau**

SAINT-GILLES-CROIX-DE-VIE

- 13 Plage de Boisvinet**
 - Accessible PMR
 - Base nautique
 - Voile
 - Kayak de mer
 - Stand up paddle
 - Poste de secours (juillet/août)
 - Club de plage
 - Cabines de plage en location
- 14 Grande Plage**
 - Club de plage
 - Accessible PMR
 - Poste de secours (juillet/août)
 - Surf
 - Kite surf
 - Char à voile
 - Wifi
 - Ecoles de surf
 - Cabines de plage en location

BRÉTIGNOLLES-SUR-MER

- 15 Plage de la Sauzaie**
 - Accessible PMR
 - Poste de secours (juillet/août)
 - Surf
 - Pêche à pied
- 16 Plage de la Parée**
 - Accessible PMR
 - Poste de secours (juillet/août)
 - Base nautique (juillet/août)
 - Longe côte
 - Pêche à pied
- 17 Plage du Marais Girard**
 - Pêche à pied
- 18 Plage de la Normandelière**
 - Accessible PMR
 - Poste de secours (juillet/août)
- 19 Plage des Dunes 1**
 - Accessible PMR
 - Poste de secours (juillet/août)
 - Ecole de surf
 - Stand up paddle
 - Surf
- 20 Plage des Dunes 2**
 - Poste de secours (juillet/août)
 - Ecole de surf
 - Stand up paddle
 - Surf
 - Kite surf
 - Longe côte

AUTRES INFORMATIONS



ZONES DE KITE SURF



SPOTS DE SURF



PLAGES NATURISTES



JETEZ-VOUS À L'EAU

Water sports / Wassersport

Haut lieu de la côte vendéenne, le Pays de Saint-Gilles-Croix-de-Vie est un terrain de jeu qui vous propose en tout temps et en toute saison de ne faire plus qu'un avec l'océan.

Avec ses nombreux spots de surf, ses bases nautiques et son port de plaisance, notre littoral réglera les fêrus d'aventures nautiques en tous genres. Que vous soyez novice ou pratiquant confirmés, notre littoral vous attend de pied ferme pour faire le plein de sensations !

BASES ET CENTRES NAUTIQUES

Water base / Wassersportzentren

OÙ PRATIQUER :

- À **Saint-Gilles-Croix-de-Vie** : Plage de Boisvinet, Grande Plage, Port la Vie, et plan d'eau de la Soudinière.
- À **Saint-Hilaire-de-Riez** : Plage de Sion, Plage des Demoiselles et Plan d'eau des Vallées.
- À **Brétignolles-sur-Mer** : Plage de la Normandelière et Plage de la Parée (juillet et août)



Semvie Nautisme

Forum Port la Vie
Boulevard de l'Égalité - BP 451
85800 SAINT-GILLES-CROIX-DE-VIE
Tél : 02 51 60 11 11
www.semvie-nautisme.fr

Ecole de voile, de surf et de char à voile. Stage d'initiation et de perfectionnement. Séance de char à voile, Wake Park, Wingfoil. Sortie et stage sur voilier. Location et cours particulier voile et surf. Accessible tous publics. Plannings et Inscriptions en ligne possible. Chèque-vacances acceptés.

- **Période d'ouverture :**
Bureau ouvert toute l'année
du lundi au vendredi
09h00/12h00 et 13h30/17h30



École de Voile Municipale de la Normandelière

Plage de la Normandelière
85470 BRÉTIGNOLLES-SUR-MER
Tél : 02 51 20 81 45
www.bretignolles-sur-mer.fr

D'avril à octobre, locations, cours particuliers, stages pour les enfants, juniors et adultes (Optimist, Dériveur, Catamaran, Planche à voile, Paddle, Kayak). Autres activités : groupes, classes de mer, voile loisir hors saison, séminaires...

- **Période d'ouverture :** D'avril à fin octobre



Saint-Hilaire Nautisme

85270 SAINT-HILAIRE-DE-RIEZ
Tél : 02 51 55 99 17
www.sainthilairenautisme.fr

3 bases : les Demoiselles, Sion sur l'Océan et les Vallées. Activités pour toute la famille : voile, planche à voile, surf, char à voile, stand up paddle, big paddle, kayak, pédalo, wing-foil. Stages, cours particuliers, location. Accueil groupes et particuliers.

- **Période d'ouverture :**
De mi-février
à mi-décembre.



Club Nautique Brétignolles

Plage de la Normandelière
Mairie de Brétignolles
85470 BRÉTIGNOLLES-SUR-MER
Tél : 07 49 21 33 80
www.clubnautiquebretignolles.jimdofree.com

Organisation de régates ouvertes à tous dériveurs monocoques et catamarans. Mouillages et prêt de matériel (aux adhérents).

BATEAU ÉCOLE

Training boat / Schulboot

Bateau École de la Vie

10 rue Jean Jaurès
85800 SAINT-GILLES-CROIX-DE-VIE
Tél : 06 77 98 29 08
www.bateau-ecole-de-la-vie-st-gilles.com

Permis côtier, fluvial, hauturier, CRR, perfectionnement. Téléphoner pour prendre rendez-vous.

- **Période d'ouverture :** À l'année

CALES DE MISE À L'EAU

Slipways / Slipanlagen

Saint-Gilles-Croix-de-Vie

Une cale de mise à l'eau en accès libre.

Quai des Greniers (praticable à marée haute).

Saint-Hilaire-de-Riez

Dans l'anse de Sion, descente aménagée.

Mouillage ouvert du 1^{er} avril au 30 septembre.

Hôtel de Ville : 02 51 59 94 00

Brétiqnoles-sur-Mer

Cale de la Normandelière : En juillet et août, service de remontées de bateaux du parvis à l'eau (4€ A/R). Toute l'année, accès à la cale réservé aux détenteurs d'un badge d'accès (12€, gratuit pour les PMR). Renseignements auprès de l'Ecole de Voile de la Normandelière : 02 51 20 81 45.

Cale de la Sauzaie : en accès libre et praticable à marée haute.

Brem-sur-Mer

Descente de mise à l'eau en accès libre, **parking rue des Gabelous**, toute l'année.

CANOË-KAYAK

Kanu und Kajak

OÙ PRATIQUER :

- Saint-Gilles-Croix-de-Vie, Givrand, La Chaize Giraud, Landevieille : sur la rivière le Jaunay
- Brem-sur-Mer : dans les marais de la Chabossière



Canoëvasion

La Servantière
(rive gauche du lac du Jaunay)
85220 LANDEVIEILLE
Tél : 06 67 09 80 62
www.canoeevasion85.fr



Balades en pédalos, kayaks ou stand-up paddle sur le lac du Jaunay, nous serons heureux de vous accueillir sur ce site calme et préservé. Parking ombragé. Pique-nique sur place possible. Boissons à emporter. Détail sur notre site.

- **Période d'ouverture** : D'avril à septembre



Les Canoës du Marais



1250 Route des Sables
85800 GIVRAND
Tél : 06 07 11 37 59
www.les-canoes-du-marais.com

En famille ou entre amis, embarquez pour une balade entre terre et mer !

A bord d'une de nos embarcations (canoë, kayak, paddle ou pédalo), vous naviguez à votre rythme et en autonomie sur la rivière paisible du Jaunay. Au fil de l'eau, vous découvrirez les marais et les dunes, alternés de zones ombragées, ainsi que la station balnéaire, Saint-Gilles-Croix de Vie. Pour une sortie inoubliable et hors du temps, essayez notre sortie nocturne avec escale à Saint-Gilles-Croix-de-Vie, en juillet et août. Réservation conseillée.

- **Période d'ouverture** : D'avril à septembre



Les P'tits Mousses

Avenue de la Cour Saint Laud
Direction Grande Plage
85800 SAINT-GILLES-CROIX-DE-VIE
Tél : 06 84 92 89 97
www.les-ptits-mousses.fr



Bateaux électriques sans permis, kayaks, paddles, pédalo. Le commandant, c'est vous ! Larguez les amarres à bord d'un mini bateau des pompiers, de la police...

Votre petit moussaillon se fait un plaisir de tenir la barre avec vous, tandis que votre aîné âgé de plus de douze ans peut conduire seul son embarcation. Pour les longues balades, voyagez en famille dans un Cap 400. Découvrez la végétation typique du littoral et profitez du calme, en longeant les dunes du Jaunay. Pour les sportifs « Pédal'eau », Kayaks et Paddles.

- **Période d'ouverture** : Du 05/04 au 22/09/2024



Canoe Vendée

Chemin de la Justice
85220 LA CHAIZE GRAUD
Tél. : 07 50 26 44 82
www.canoevendee.fr

Vous souhaitez vous balader sur la rivière en famille ou passer un moment convivial entre amis ? Notre base vous accueille d'Avril à Septembre pour découvrir nos parcours sur les rivières du Jaunay et de la Vie. Aire de pique-nique et boissons fraîches sur place. Parking ombragé. Détail sur notre site.

• **Période d'ouverture** : D'avril à mi-octobre



Voir également avec les centres nautiques p. 29 :

Saint-Hilaire Nautisme
École de Voile Municipale
de la Normandelière

CHAR À VOILE

Sandyachting / Strandsegeln

OÙ PRATIQUER :

- Grande Plage de Saint-Gilles-Croix-de-Vie.
- Plage des Demoiselles à Saint-Hilaire-de-Riez.

Voir également avec les centres nautiques p. 29 :

Semvie Nautisme
Saint-Hilaire Nautisme



JET SKI

Jet ski

OÙ PRATIQUER :

- Saint-Gilles-Croix-de-Vie : au départ du port

Vendée Jet Location

Avenue Jean Cristau
85800 SAINT-GILLES-CROIX-DE-VIE
Tél : 06 74 16 54 52
www.locationjetski85.com

Randonnées Jet ski en mer sans permis, Bouée tractée, pensez à réserver vos sorties !

• **Période d'ouverture** : D'avril à septembre



KAYAK DE MER

Sea kayaking / Seekajak

OÙ PRATIQUER :

- Saint-Gilles-Croix-de-Vie : Plage de Boisvinet (en saison uniquement)
- Saint-Hilaire-de-Riez : Plage de Sion, Plage des Demoiselles et plan d'eau des Vallées
- Brétignolles-sur-Mer : Plage de la Normandelière

Voir également avec les centres nautiques p. 29 :

Semvie Nautisme
Saint-Hilaire Nautisme
École de Voile Municipale
de la Normandelière

KITESURF

Kitesurfing / Kitesurfen

OÙ PRATIQUER :

Grande Plage de Saint-Gilles-Croix-de-Vie « la passerelle » zone limitée en saison. Zone entre la plage des Becs et la plage des Salins à Saint-Hilaire-de-Riez : zone réservée toute l'année. Plage des Dunes 2 à Brétignolles-sur-Mer.

Vendée Sports Océan

Plages des Dunes 2 et de la Normandelière
85470 BRÉTIGNOLLES-SUR-MER
Tél : 06 60 99 47 33
www.vendeesportsoccean.fr

Votre école spécialisée de kitesurf à Brétignolles-sur-Mer. Cours et stages tous niveaux d'avril à novembre. Bouée tractée en juillet/août au départ de la plage de la Normandelière.

• **Période d'ouverture** : D'avril à octobre



LOCATIONS DE BATEAUX ET BALADE EN MER

Boat rental / Bootsverleih

Semvie Nautisme École de Croisière

Port la Vie - Ponton n°15
Promenade de la Vie
85800 SAINT-GILLES-CROIX-DE-VIE
Tél : 02 51 60 11 11
www.semvie-nautisme.fr

Accompagné de notre moniteur diplômé, embarquez à bord de notre voilier 2 mâts de 9 mètres et profitez pleinement des joies de la mer. Initiation aux manœuvres, apprentissage de la barre, découverte de l'environnement marin... Stage ou sortie tout public (particulier - groupe - handinautisme). Sortie familiale possible enfant à partir de 5 ans. Inscription en ligne possible. Chèque-vacances acceptés.

• **Période d'ouverture** : Bureau ouvert tout l'année du lundi au vendredi de 09h00 à 12h00 et de 13h30 à 17h30



AG Nautic

Port La Vie - Passerelle 4
85800 SAINT-GILLES-CROIX-DE-VIE
Tél : 06 25 47 34 01
www.ag-nautic.com

AG NAUTIC location de bateaux moteur pour une 1/2j ou une journée, partez à la découverte des îles vendéennes ou longez les côtes.

• **Période d'ouverture** : D'avril à septembre, de 9h à 18h tous les jours.



Voile et Vie

Port La Vie
Ponton n°5 et extrémité du n°8 du Port de Plaisance
85800 SAINT-GILLES-CROIX-DE-VIE
Tél : 06 11 83 76 22
www.voile-et-vie.fr

Location d'une large gamme de bateaux à Voile et Moteur, avec ou sans skipper. Toutes durées de location. Accompagnement pour les débutants ou perfectionnement, remise à niveau manœuvres de port, code maritime et électronique embarquée. Conseils et accueil personnalisés. Location de bouée tractée, matériel de pêche.

• **Période d'ouverture** : À l'année 7j/7



Voir également avec les centres nautiques p. 29 :

Saint-Hilaire Nautisme
École de Voile Municipale
de la Normandelière

LONGE-CÔTE

Sea walking / Küste entlang

OÙ PRATIQUER :

- Saint-Gilles-Croix-de-Vie : Grande Plage
- Saint-Hilaire-de-Riez : Plage des Demoiselles et Plage de la Pège
- Brétignolles-sur Mer : Plage des Dunes et Plage de la Parée.

ADN Triathlon

30 Rue de la Chenelière
85800 SAINT-GILLES-CROIX-DE-VIE
Tél : 06 77 41 02 63
adntriathlon@gmail.com

Entraîneur sportif - Maître Nageur Sauveteur. Longe-côte - Apprentissage, perfectionnement natation et vélo.



Voir également avec les centres nautiques p. 29 :

Saint-Hilaire Nautisme

PASSEUR

Water taxi / Passierboot

Le Passeur

Départ du Port de Pêche, face à la Mairie
85800 SAINT-GILLES-CROIX-DE-VIE
Tél : 06 13 37 60 12

Petite embarcation de 24 passagers permettant la traversée du port pour rejoindre la Grande Plage. Traversées toutes les 15 minutes.

• **Période d'ouverture** : Du 05/07 au 13/07 14h>19h ; du 14/07 au 25/08 14h>20h et du 26/08 au 31/08 14h>19h.



PORT DE PLAISANCE

Marina / Jachthafen

Port la Vie : Un Port dans la Ville !

Boulevard de l'Égalité
85800 SAINT-GILLES-CROIX-DE-VIE
Tél : 02 51 55 30 83
www.portlavie.fr

Bien abrité, Port la Vie est situé au cœur même de la ville de Saint-Gilles-Croix-de-Vie. Face à l'Île d'Yeu, notre port de plaisance présente tous les atouts pour une escale réussie. Il propose 1100 places en eau profonde, très protégé, accessible à toute heure de marée, et un ponton visiteurs de 160 places creusé à -3m. Capitainerie ouverte tous les jours de 9h à 12h et de 14h à 18h (d'avril à juin 19h) et en juillet/août de 6h à 22h. Météo marine (Météo Consult) visible en continu à la capitainerie. Port la Vie fait partie du réseau du Passeport Escales.

PROMENADE EN BATEAU

Boat ride / Bootsfahrt



VENT D'ILES



Port de Plaisance
85800 SAINT-GILLES-CROIX-DE-VIE
Tél : 07 66 29 07 98
www.vent-d-iles.fr

Excursions et loisirs en mer depuis Port la Vie sur AR'MARO, zodiac semi-rigide à moteur avec cabine de rangement et WC. Capacité 8 passagers à partir de 3 ans, sécurisé avec gilets fournis. Baptême marin au large de la grande plage de Saint-Gilles, activités nautiques (baignade, wake et bouée tractée), partie de pêche le long de la côte ou sur épaves, soirée coucher de soleil jusqu'à la baie de Sion, transfert privatif ou sorties découvertes Ile d'Yeu. Privatisation sur demande et + de détail sur le site internet.

Tarifs : de 65€ à 150€ à partir de 15 ans (suivant la prestation et la durée de la sortie) / demi tarif pour les 5 à 15 ans / gratuit pour les moins de 5 ans.

• **Période d'ouverture** : Tous les jours du 1^{er} avril au 15 octobre

La balade des ports



Quai Marcel Bernard
85800 SAINT-GILLES-CROIX-DE-VIE
Tél : 06 58 06 87 68
laurent.bouron85@gmail.com

Partez à la découverte des ports de Saint-Gilles-Croix-de-Vie en embarquant à bord du Passeur pour une balade commentée de 45 mns dans les ports.

• **Période d'ouverture** : Du 14/07 au 25/08
 2 départs le matin : 10h30 - 11h30



Les Balades de la Vie



Cabane pont de la concorde quai Gorin
85800 SAINT-GILLES-CROIX-DE-VIE
Tél : 07 83 50 35 95
www.lesbaladesdelavie.fr

« Au Fil de l'eau » : A bord de l'Aigrette, découvrez la faune et la flore en remontant la Vie. Visite commentée à l'intérieur des marais jusqu'au barrage des Vallées. « Les Marais de Vie » : Visite commentée sur la Vie « La cité et ses ports » : Visite commentée des ports de Saint-Gilles-Croix-de-Vie.

• **Période d'ouverture** : De mars à novembre

STAND-UP PADDLE

OÙ PRATIQUER :

- **Saint-Gilles-Croix-de-Vie** : Grande Plage et plan d'eau de la Soudinière
- **Saint-Hilaire-de-Riez** : Plage de Sion, Plage des Demoiselles, Plage de la Pège et Plan d'eau des Vallées
- **Brétignolles-sur-Mer** : Plage des Dunes et Plage de la Normandelière
- **Brem-sur-Mer** : La Chabossière (Brem/Mer) et Plage des Granges (Olonne/Mer)
- **Landeveille** : Le lac du Jaunay.

Octopus Glisse



Plage des Granges (Olonne/Mer)
85340 LES SABLES D'OLONNE
Tél : 06 62 81 27 24
www.octopusglisse.com

Balades en stand up paddle au départ de la plage des Granges. Dès 7 ans, partez à la découverte des marais en balade encadrée et guidée par des moniteurs diplômés.

Tarifs enfants, idéal EVJF/G, anniversaires, CE et sorties de groupes.

Voir également avec les centres nautiques p. 29 :

Semvie Nautisme
Saint-Hilaire Nautisme
École de Voile Municipale
de la Normandelière

Les prestataires de surf pages 35 et 36 :

Les P'tits Moussees p. 31
Canoë Évasion p. 30
Canoë Vendée p. 32
Riding Factory p. 35
Atlantic Lezard Surf School p. 36
Keep Cool Surfing p. 36

SURF

Surfing / Surfen

OÙ PRATIQUER :

- **Saint-Gilles-Croix-de-Vie** : Grande plage (toute l'année)
- **Saint-Hilaire-de-Riez** : Plage des Demoiselles (pour les débutants) et Plage de la Pège
- **Brétignolles-sur-Mer** : Plage de la Sauzaie (plateau rocheux) et Plages des Dunes (côte sablonneuse)

Riding Factory

Plage de la Pège
85270 SAINT-HILAIRE-DE-RIEZ
Tél : 06 73 02 88 30
www.ridingfactory.fr

C'est à la Plage de La Pège à Saint-Hilaire-de-Riez, que la Riding Factory, petite école familiale vous accueillera dans un cadre convivial, pour vous initier ou vous perfectionner aux activités Surf, Bodyboard, Natation Skateboard et Paddle.

• **Période d'ouverture** : De février à novembre

Semvie Nautisme



École de Surf

Grande Plage de Saint-Gilles-Croix-de-Vie
85800 SAINT-GILLES-CROIX-DE-VIE
Tél : 02 51 60 11 11 ou 02 28 10 53 44
www.semvie-nautisme.fr

Ecole labellisée « École Française de Surf ». Dès 7 ans. Idéalement située sur la Grande Plage, l'école dispose de locaux confortables avec douches chaudes et vestiaires. Cours & stages de l'initiation au perfectionnement avec du matériel récent. Locations. Accueil tout public, particulier, groupe, handinautisme. Tarifs sur demande ou site internet. Inscription en ligne possible. Chèque-vacances acceptés.

• **Période d'ouverture** : De mars à novembre

Les Balades de Chloé



Grande Plage ou Le Jaunay
85800 SAINT-GILLES-CROIX-DE-VIE
Tél : 06 37 79 77 13
www.lesbaladesdechloe.fr

Les balades de Chloé, école de surf itinérante, proposent des séances de sport bien être en océan et cours d'eau.

SURF - MARCHÉ AQUATIQUE - PADDLE - NATURAL MOVEMENT
 Horaires en semaine et week end / matériel fourni.
 Réservations et inscriptions sur le site internet.

• **Période d'ouverture** : À l'année

Surfing Saint-Gilles

Avenue Maurice Perray
85800 SAINT-GILLES-CROIX-DE-VIE
Tél : 02 28 10 63 78 / 06 87 66 38 27
www.surfing-stgilles.com

Pour les amoureux du surf : compétiteurs, pratiquants occasionnels ou personnes souhaitant découvrir lors d'un stage les joies du surf. Détail sur notre site ou documentation.

Bréti Surfschool

Plage des dunes 1
85470 BRÉTIGNOLLES-SUR-MER
Tél : 06 18 97 20 37
www.breti-surfschool.com

Venez découvrir les plaisirs de la glisse dans un cadre naturel et protégé sur la plage des Dunes 1 de Brétignolles-sur-Mer. Nous vous proposons différentes formules en cours collectif, particulier et club à l'année.

• Période d'ouverture : Du 1^{er} avril au 31 octobre

Keep Cool Surfing

Plage des Dunes 2
85470 BRÉTIGNOLLES-SUR-MER
Tél : 06 61 47 59 37
www.keepcoolsurfing.com

Envie de découvrir le sport des rois ou de se perfectionner, découvrez nos offres et nos moniteurs expérimentés et passionnés sur notre site. Location de matériels possibles sur place.

• Période d'ouverture : D'avril à mi-novembre

Voir également avec les centres nautiques p. 29 :
Saint-Hilaire Nautisme

Atlantic Lezard Surf School

Plage des Dunes 1
85470 BRÉTIGNOLLES-SUR-MER
Tél : 06 83 61 13 07
www.lezardsurfschool.com

A tout âge, dès 6 ans, venez vous initier à la pratique du surf, dans un esprit convivial, encadré par des Moniteurs Diplômés d'Etat, en cours collectif ou particulier, sur la plage des Dunes 1. Site idéal pour une initiation en toute sécurité. Matériel adapté, fourni lors des différentes formules proposées. Egalement, possibilité de location de matériel, pour pratiquer à son rythme.

• Période d'ouverture : De mars à novembre

Ombak surfcoaching

85470 BRÉTIGNOLLES-SUR-MER
Tél. : 06 47 93 71 93
www.ombaksurf.fr

Apprenez à surfer à votre rythme en petit groupe sur les plages de Brétignolles-sur-Mer et ses alentours accompagné par votre moniteur Romain !

• Période d'ouverture : Du 20 mars au 20 novembre

Breteam Surf Club

85470 BRÉTIGNOLLES-SUR-MER
Tél. : 06 78 77 08 27
www.breteam.fr

Cours de surf tous niveaux et tous âges (à partir de 5 ans), d'avril à juin et de septembre à octobre, compétitions fédérales et événements.

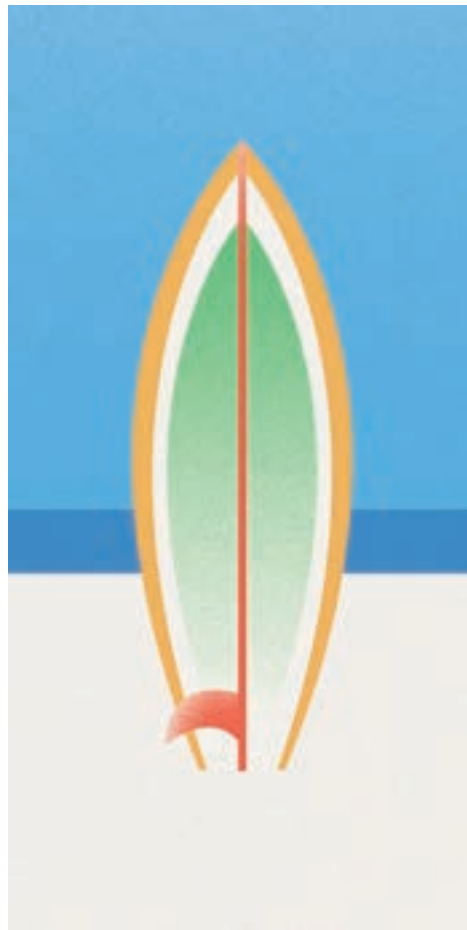

TÉLÉSKI NAUTIQUE

Wakeboard / Wasserskiift

Le téléski nautique est une installation permettant la pratique du ski nautique sur un plan d'eau, la traction étant assurée par un système de câbles.

OÙ PRATIQUER :

- Saint-Gilles-Croix-de-Vie : Plan d'eau de la Soudinière

Semvie Nautisme Wakepark



Plan d'eau de la Soudinière - Rue de la Rabalette
85800 SAINT-GILLES-CROIX-DE-VIE
Tél : 02 51 60 11 11- 07 71 13 91 86 (juillet/août)
www.semvie-nautisme.fr

Téléski nautique bi-poulie d'une longueur de 200m. La vitesse est modulable de 0 à 30km/h, ce qui en fait un très bon outil d'apprentissage ou de perfectionnement. Vous serez piloté par un moniteur diplômé qui vous donnera conseils et cours adaptés à votre niveau. Les pratiquants passeront les uns après les autres (4 pers par créneau d'1h00). À la séance ou en privatisation. Accessible à tous, débutants ou avancés, à partir de 8 ans. Inscription en ligne possible. Chèque-vacances acceptés.

• Période d'ouverture : De mai à septembre

WAVE-SKI

Wave ski / Wave-Ski

OÙ PRATIQUER :

- Saint-Gilles-Croix-de-Vie : Grande plage (côte sablonneuse)
- Saint-Hilaire-de-Riez : Plage de Sion et des Demoiselles (pour les débutants)
- Brétignolles-sur-Mer : Plage de la Sauzaie (plateau rocheux) et Plage des Dunes (côte sablonneuse)

CHACUN SON SPOT

(niveau de difficulté de 1 à 5)

- 1 Plage des Demoiselles**
à Saint-Hilaire-de-Riez pour les vrais débutants.
- 2 La Grande Plage**
de Saint-Gilles-Croix-de-Vie avec les écoles de surf (zone limitée en été)
- 3 Plage de la Pège**
à Saint-Hilaire-de-Riez
- 4 Plage des Dunes**
à Brétignolles-sur-Mer (zone limitée en été).
- 5 Plage de la Sauzaie**
à Brétignolles-sur-Mer
La vague des pros, mais c'est un reef, meilleur spot de Vendée, il est éclairé la nuit !

CHACUN SON SURF

- 1 Le short board :**
planche de petite taille et étroite qui nécessite un bon niveau de surf.
- 2 Le malibu :**
cette planche stable offre une glisse facile aux débutants mais aussi aux surfers moyens.
- 3 Le longboard :**
plus accessible, sa grande flottaison permet de ne pas trop forcer pour partir sur la vague.
- 4 Le body board :**
pour une activité ludique du surf, il se pratique sur une planche plus courte et plus flexible en position allongée.
- 5 Le stand-up paddle :**
se pratique sur une planche longue et large sur laquelle le surfeur se tient debout et se propulse à l'aide d'une grande pagaie.



PÊCHE

Fishing / Fischerei

LE PORT DE PÊCHE

The fishing port / Der Fischereihafen



Port de pêche de Saint-Gilles-Croix-de-Vie

Le port de pêche de Saint-Gilles-Croix-de-Vie est le cœur battant de la cité maritime. Il est d'ailleurs le premier port de l'Atlantique pour le tonnage des sardines.

Chaque année, il se débarque en moyenne plus de 4 000 tonnes de poissons par an. Parmi les principales espèces débarquées, on retrouve la sardine, le bar et le merlan. Symbole de la gastronomie locale, la fameuse sardine de Saint-Gilles fait la renommée de son port de pêche puisque ce dernier est l'unique port français à être décoré d'un label rouge pour sa sardine. De plus, la pêche à la sardine à Saint-Gilles-Croix-de-Vie est inscrite depuis 2018 à l'inventaire du Patrimoine Culturel Immatériel de la France. Cette distinction récompense et protège le savoir-faire local de toute une filière, transmis fièrement de génération en génération.

Tout au long de l'année, le port de pêche est animé par une flotte d'une quarantaine de petits bateaux de pêche qui emploie près de 140 marins pêcheurs. La filière vibre au rythme d'une activité polyvalente où plusieurs types de pêche sont pratiqués : chalut, pélagique, ligne, filet, etc.

Pour profiter d'une immersion totale au cœur de la culture de pêche Gillocrucienne, le centre de découverte, **Escale Pêche**, vous accueille toute l'année. Embarquez pour un passionnant voyage mêlant témoignages et expérimentations.

Pour plus d'informations, voir page 65.

LA PÊCHE À PIED

Cockle fishing / Wanderfischerei

Quand la mer se retire, elle dévoile un vaste estran, un véritable livre ouvert sur la biodiversité. La pêche à pied est une manière ludique d'apprendre la mer, et de la respecter, elle et ses innombrables trésors.

Dans les zones sableuses, les coquillages qui se réfugient dans le sable sont nombreux, mais au Pays de Saint-Gilles vous trouverez principalement des couteaux et des pignons.

Sur l'estran rocheux, la récolte sera majoritairement une histoire de moules et de bigorneaux ou encore de crabes et étrilles. Attention à vos doigts !

Les petits gestes qui font une grande différence :

- Ré-enfouissez les coquillages trop petits
- Remettez en place chaque rocher retourné
- Relâchez les femelles des crustacés portant des œufs

Pour tout savoir sur les marées, les tailles et quantités de pêche, demandez notre guide dans l'un de nos bureaux d'information touristique.



LES INDISPENSABLES



Seau



Épuisette



LES OUTILS AUTORISÉS



Couteau pêche palourde



Grapette à 3 dents

Une vigilance toute particulière doit être apportée au respect des tailles minimales et des espèces. Servez-vous donc d'une réglotte pour la mesure des captures.

SORTIES EN MER

Fishing trip on the sea / Angelfahrt auf dem Meer

Au départ du port de pêche de Saint-Gilles-Croix-de-Vie, embarquez pour une passionnante partie de pêche entre amis ou en famille. Découvrez les plaisirs de la pêche en mer, à quelques miles nautiques des côtes, initiez-vous ou relevez des défis ! Petite ou grosse, chaque prise offre toujours le goût de la réussite !

Pêche et promenade en mer Mephisto IV

Port de Pêche - Quai Marcel Bernard
85800 SAINT-GILLES-CROIX-DE-VIE
Tél : 02 51 55 13 29 / 06 21 34 22 28
www.mephisto4.com



Pêche en mer : accessible à tous, matériel fourni, le poisson est pour vous. 7h30 ou 14h, durée 4h30. Promenade en mer : le mercredi 14h30 ou 16h, durée 1h. SUR RÉSERVATION : Bar PMU Le Galion au 02 51 55 13 29.

• **Période d'ouverture :** D'avril à septembre

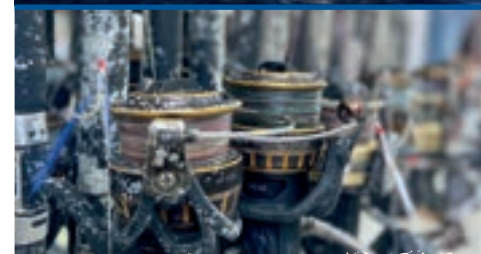

Pêche et promenade en mer L'ami du pêcheur

Port de Pêche
85800 SAINT-GILLES-CROIX-DE-VIE
Tél : 06 40 20 89 17
www.amidupecheur.fr



Partez pour une pêche en mer une demi-journée ou une soirée. Des marins pêcheurs expérimentés seront à votre service. Matériel fourni gratuitement. Le poisson pêché est pour vous ! Promenade les mardis et jeudis.

• **Période d'ouverture :** D'avril à septembre

LA PÊCHE À LA LIGNE

Angling / Angeln

PÊCHE EN BORD DE MER

Sur l'ensemble du bord de mer (en dehors des zones de baignade) et sur le domaine maritime de la Vie, de l'Auzance et des marais de Brem, vous pourrez pratiquer la pêche à la ligne, sans carte de pêche. C'est l'occasion de parties de pêche familiales formidables. Profitez de cette aubaine pour faire découvrir votre passion à vos enfants.

Il est demandé aux pêcheurs à la ligne de respecter les marins professionnels et de ne pas gêner les bateaux dans le chenal et leur approche aux quais. Il est possible de pêcher depuis les môles, les jetées et les quais. Il est interdit de pêcher dans les ports de pêche et de plaisance.

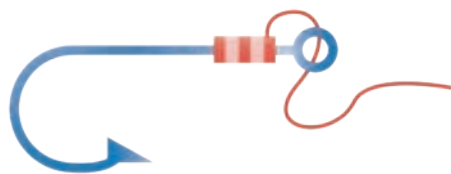

PÊCHE EN EAU DOUCE

Le Pays de Saint-Gilles-Croix-de-Vie est parcouru par les rivières du Jaunay, de la Vie et du Ligneron, où sous réserve d'avoir votre carte de pêche, vous pourrez trouver des poissons d'eau douce. Sans oublier les nombreux plans d'eau du secteur et les lacs du Gué Gorand et du Jaunay.

NOS COINS DE PÊCHE PRÉFÉRÉS

Le lac du Jaunay à Landevieille
pour ses abords entretenus,
la beauté du site, le choix des espèces.

Le lac du Gué Gorand à Coëx
pour la tranquillité, l'espace
et les accès faciles.

**Le plan d'eau des Morinières
à Brétignolles**
idéal pour l'apprentissage.

Le Pas Opton au Fenouiller
pour les espèces plus sauvages,
sur le site d'un ancien port.

Sur la jetée à Saint-Gilles
parce qu'on a l'impression d'être en pleine
mer, mais avec les pieds sur terre.

L'Office de
Tourisme dispose
d'une liste détaillée
des sites de pêche
en eau douce.



PARCOUREZ L'HISTOIRE

Heritage / Kulturerbe

Le patrimoine du Pays de Saint-Gilles-Croix-de-Vie symbolise les traditions de la région. Il recèle des vestiges de toutes les périodes de l'histoire, du Néolithique aux guerres de Vendée en passant par son passé maritime jusqu'à la mode des bains de mer. Si vous souhaitez comprendre l'essence de la destination, partez à la découverte de son patrimoine préservé. Arpentez ses quais et ses vieux quartiers typiques, entrez dans ses bâtisses ou encore visitez ses musées. Le patrimoine s'exprime ici sous toutes ses formes : bâti, immatériel, maritime ou religieux.



Église Sainte Croix,
Saint-Gilles-Croix-de-Vie

PATRIMOINE RELIGIEUX

Religious heritage / Religiöses Erbe

Saint-Gilles-Croix-de-Vie

ÉGLISE SAINT-GILLES

Tableau Saint Roch XIX^e siècle, vitraux Sœur Saint Sulpice, chemin de croix Henry Simon. Visite guidée gratuite tous les mercredis en été.

ÉGLISE SAINTE CROIX

Chaire sculptée par Arthur Léon des Ormeaux fin XIX^e siècle, orgue à tuyaux, statue Notre Dame du Bon Port. Vitrail La vierge au filet d'Henry Simon.

Saint-Hilaire-de-Riez

CHAPELLE DE SION (CHAPELLE SAINTE MARIE DE L'Océan)

Édifiée en 1929 pour répondre aux attentes des paroissiens toujours plus nombreux avec l'afflux des touristes. Des messes y sont encore célébrées aujourd'hui.

CHAPELLE NOTRE DAME DE PITIÉ

Les historiens locaux ont longtemps pensé que cette chapelle avait été édifée en 1610 par Marie de Beaucaire, baronne de Rié, pour le repos de l'âme de son époux, Sébastien de Luxembourg, mort en 1569. Mais la dernière campagne de restauration commencée fin 2007 a permis de découvrir d'anciens vestiges : fenêtres trilobées, contreforts d'angles... qui indiquent que l'édifice daterait du XIV^e ou du XV^e siècle.

ÉGLISE DU XVII^e ET XIX^e SIÈCLES

3 retables inscrits à l'inventaire des Monuments Historiques, tableaux d'Henry Simon. Visite guidée gratuite tous les mardis en été.

Brem-sur-Mer

ÉGLISE SAINT NICOLAS

Église romane du XI^e siècle, la plus ancienne de Vendée et l'un des plus beaux monuments médiévaux du département. Classée Monument Historique en 1956, découvrez son remarquable fronton triangulaire, ses fresques murales et son crucifix du XVII^e siècle. Elle est ouverte en visite libre toute l'année et en visites guidées l'été. Voir rubrique visites guidées.

CALVAIRE SAINT NICOLAS

Tumulus datant de l'époque féodale, situé en hauteur de l'Église Saint Nicolas de Brem.

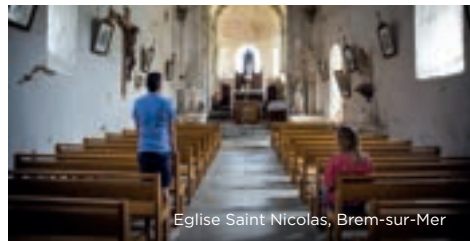

Église Saint Nicolas, Brem-sur-Mer

Brétignolles-sur-Mer

ÉGLISE NOTRE-DAME-DE-L'ASSOMPTION

Église du milieu du XIX^e siècle au plan basilical et restaurée au XX^e siècle. Le chœur de l'église abrite un maître-autel en marbre blanc conçu par Victor Clair, un orgue et la statue de Notre-Dame-de-l'Assomption.

La Chaize-Giraud

ÉGLISE NOTRE DAME

L'église du XII^e siècle a presque été entièrement reconstruite suivant le plan original à la fin du XIX^e siècle. Seule subsiste la façade occidentale avec un portail de style roman poitevin qui compte parmi les plus beaux du Poitou.

Coëx

ÉGLISE NOTRE DAME, XIV^e ET XX^e

Vitrail gothique flamboyant, et vitraux modernes de Louis Mazetier (artiste verrier des hauts vitraux de Notre Dame de Paris), chemin de croix sur pierre d'ardoise, baptistère du XI^e siècle (le plus ancien de Vendée).

Le Fenouiller

ÉGLISE SAINT LAURENT

Édifice datant des XI^e, XII^e et XIV^e siècles dont le plan est en forme de grand vaisseau rectangulaire avec plafond en lambris, orgue à tuyaux et clocher typique de forme carré dit « en bec d'hirondelle ».

Givrand

NÉCROPOLE / MAISON DE LA COUR

Ouverte tous les après-midis en juillet août. Présentation d'une ancienne nécropole mérovingienne et médiévale. Renseignements au 02 51 55 13 31.

Landeveille

ÉGLISE SAINT-PIERRE

Eglise romane présentant un chœur habillé d'un beau retable à 4 colonnes, daté du XVII^e siècle. Près de l'autel sont disposés une cuve baptismale en marbre noir et au-dessus, un Christ en croix en bois polychrome.

Saint-Révérend

LE TRÉSOR DE L'ÉGLISE

Ensemble remarquable d'objets de culte dont les cloches Lucie et Gabriel rescapées des Guerres de Vendée.

GROTTE

Réplique, à moindre échelle, de la grotte de Lourdes - rue de la Grotte

L'Aiguillon-sur-Vie

VITRAIL DE L'ÉGLISE

Vitrail commémoratif de la Première Guerre Mondiale.



Feu de Grosse Terre, Saint-Hilaire-de-Riez

PATRIMOINE MARITIME

Maritime heritage / Maritimes Erbe

Saint-Gilles-Croix-de-Vie

MAISON DES ÉCRIVAINS DE LA MER

9 Avenue Jean Cristau

85800 SAINT-GILLES-CROIX-DE-VIE

Tél : 09 66 93 26 55 (répondeur)

www.maisonecrivainsdelamer.fr

Une expo : « PACIFIQUE » romans et récits maritimes. Les « Quarts de Nuit » dès fin avril, le jeudi à 21h. Une bibliothèque maritime.

La maison est ouverte au public de 15h à 19h les samedis et dimanches - du jeudi au dimanche pendant les vacances scolaires et du mercredi au dimanche de mi-juin à mi-septembre.

Sur RDV pour les groupes.

LE GRAND PHARE

Construit en 1875, le Grand phare, d'une hauteur de 17 mètres, domine le quartier de la Gîte et du Gabio. Son alignement de feu sur celui du phare de l'Adon, est toujours utilisé par les navigateurs pour faciliter l'entrée au port.

LA TOUR JOSÉPHINE

Édifiée en 1850 en hommage à Joséphine de Beauharnais, pour répondre à une demande formulée par seize capitaines du port de Saint-Gilles-Croix-de-Vie, elle devient donc le premier phare indiquant l'entrée du port. En 1875, elle est reconverte en dépôt d'explosifs, ce qui lui vaudra également le nom de « Tour à dynamite ».

Saint-Hilaire-de-Riez

LA LIVARDE

3 rue de l'Océan

85270 SAINT-HILAIRE-DE-RIEZ

Tél : 02 28 10 87 30 / 06 22 26 94 41

www.lalivarde.wix.com/sion

Le musée de la Livarde conserve et valorise le patrimoine maritime de Saint-Hilaire-de-Riez. Restauration de bateaux et moteurs. Visite de l'exposition de photos anciennes. Collecte de matériel maritime et de témoignages.

• **Période d'ouverture** : Toute l'année, visites gratuites le samedi de 14h à 18h. En juillet et août, visite supplémentaire de 10h30 à 12h30 le mardi et vendredi.

LE FEU DE GROSSE TERRE

Arrêtez-vous au Feu de Grosse Terre (érigé en 1972) et avancez jusqu'à sa pointe où se dressent devant vous les écueils de Pilours. Le navigateur Garcie Ferrandé appelait la pointe de ce phare « Pointe de Ryé » en la donnant comme repère aux navigateurs.



Village de la Gachère, Brem-sur-Mer

PATRIMOINE BÂTI

Built heritage / Bauliches Erbe

Saint-Gilles-Croix-de-Vie

LE QUARTIER DE LA PETITE ÎLE

Proche du port, ce quartier construit par les marins vous propose son dédale de ruelles étroites et ses murs en pierres de lest. On l'appelle aussi le Quartier du Maroc, car au XVI^e siècle, il était peuplé des descendants des Maures d'Espagne, surnommés Marocains.

LE VIEUX SAINT-GILLES

Quartier le plus ancien de la ville, il vous séduira par son charme et son côté pittoresque avec ses ruelles et ses vieilles maisons.

Saint-Hilaire-de-Riez

LA VILLA GROSSE TERRE

Propriété située le long de la côte rocheuse de Saint-Hilaire-de-Riez dont le parc est ouvert au public. Les visiteurs peuvent approcher la demeure, symbole de l'architecture balnéaire des années 1930, profitez de son cadre verdoyant, avec une vue imprenable sur l'océan.

L'OFFICE DE TOURISME

Le bâtiment actuel était autrefois une chapelle construite dans les années 1900 par la famille Renaud. Après la 1^{ère} guerre mondiale, elle servit ensuite de logement à cette famille. Acquis par la ville de Saint-Hilaire-de-Riez en 1980, elle devint alors l'Office de Tourisme que vous connaissez aujourd'hui.

Commequiers

CHÂTEAU DE COMMEQUIERS

De forme octogonale, avec ses 8 tours rondes reliées par des courtines, ce château féodal aurait été construit selon le modèle de la Bastille. La première construction remonte au XII^e siècle. Il est sans doute l'un des derniers châteaux forts construits en France. En 1628, le château est démantelé sous les ordres du Cardinal de Richelieu. Aménagé d'une promenade vous pourrez en faire le tour et découvrir ce site particulier dans lequel se déroule des animations en été.

Brem-sur-Mer

VILLAGE DE LA GACHÈRE

Le village de la Gachère est un ancien port formé par l'embouchure de l'Auzance et de la Vertonne, resté en activité jusqu'au XVI^e siècle. La visite des ruelles étroites de ce petit village de pêcheurs resté très typique est recommandée à pied.



Vieux Saint-Gilles, Saint-Gilles-Croix-de-Vie



Château de Commequiers

MÉGALITHES

Megaliths / Megalithen

Saint-Gilles-Croix-de-Vie

MENHIR DE LA TONNELLE

Dans le cimetière de Croix de Vie, sur la tombe du Docteur Baudouin.

Brétignolles-sur-Mer

DOLMEN DE LA PIERRE LEVÉE

Ce dolmen supporte une table ovale de 45 cm d'épaisseur en quartz, inclinée vers l'Ouest qui repose sur 3 supports dont 2 en granit et 1 en quartz. Sépulture du néolithique, ce mégalithe est classé Monument Historique. Visible depuis la départementale 38.

Brem-sur-Mer

MENHIR DE LA CRULIÈRE

Selon la légende, ce Monument Historique classé en 1934, aussi appelé la Pierre du Diable, aurait été jeté par le diable du temps de l'évangélisation de la région. Route de Vairé.

Commequiers

DOLMEN DES PIERRES FOLLES

Certainement le plus imposant de Vendée, il date de la fin du 4^e millénaire avant J-C. Situées au cœur d'un bois, route de Saint-Gilles, les Pierres Folles se composent d'un dolmen en grande partie effondré.

MENHIR DE LA PALISONNIÈRE

Situé route de Soullans à Commequiers, c'est un Monument Historique Inscrit datant de la période Néolithique (4000 ans avant J-C).

CIRCUITS & SENTIERS DÉCOUVERTE

SENTIERS DÉCOUVERTE

Natur trail / Entdeckungspfad



Saint-Gilles-Croix-de-Vie

CHEMIN DE LA SARDINE

Une boucle originale de 2 km au cœur de Saint-Gilles-Croix-de-Vie : en suivant les sardines peintes au sol, découvrez la cité balnéaire à travers 14 points d'intérêt historique et patrimonial liés à la pêche et au petit poisson emblématique.

AU FIL DES PIERRES DE LEST

En complément du chemin de la sardine à Croix de Vie, découvrez le quartier historique de la cité Gillocrucienne, communément appelé « le vieux Saint-Gilles ». Ce parcours pédestre de 2 km, proposant la découverte de 11 points d'intérêt, vous révélera de précieuses informations sur les figures historiques locales ainsi que de l'importance du commerce maritime dans l'histoire du quartier.

La Chaize-Giraud

Un sentier d'interprétation de 5 km permet de comprendre en quoi cette bourgade de 1 000 habitants était en son temps un carrefour important pour la population locale.

Saint-Hilaire-de-Riez

SENTIER D'INTERPRÉTATION DES MATTES

La stèle des Mattes commémore la chute du Marquis de la Rochejaquelein, chef du soulèvement royaliste vendéen. Un sentier découverte y a été aménagé, invitant à la mémoire des guerres de religion et des guerres de Vendée. Accès : depuis Le Pissot (commune de Saint-Hilaire-de-Riez), direction Le Perrier (D59), chemin de la Grenouillère. Visites guidées proposées en été.

SENTIER DU LITTORAL

13 km de balade pour observer la diversité des milieux naturels en bord de mer et la richesse de l'architecture balnéaire. Espace paysager aménagé avec des panneaux explicatifs pour favoriser la découverte.



Randonnée à la Chaize-Giraud

À VOTRE DISPOSITION ÉGALEMENT DANS NOS BUREAUX
LES CIRCUITS PÉDESTRES ET CIRCUITS CYCLOTOURISTIQUES
DU PAYS DE SAINT-GILLES-CROIX-DE-VIE

LES JEUX DE PISTES EN FAMILLE

Family treasure hunts / Familien-Schatzsuche
12 CIRCUITS AU CHOIX

SAINT-HILAIRE-DE-RIEZ



AGNÈS ET LE PHARE
DE GROSSE TERRE
Parcours à pied
Durée : 1h à 1h30



LÉONIE ET LE MYSTÈRE
DE LA CORNICHE
Parcours à pied
Durée : 1h à 1h30



SACHA ET L'ARBRE
ENCHANTÉ
Parcours à pied
dans la forêt
Durée : 1h30

SAINT-GILLES-CROIX-DE-VIE



GASPARD SUR LA PISTE
DU VOLEUR DE SARDINES
Parcours à pied
Durée : 1h à 1h30



NINA ET LE MONSTRE
DE BOISVINET
Parcours à pied
Durée : 1h



GABRIEL ET L'ÉPAVE
MIRACULEUSE
Parcours à pied
Durée : 1h

BRÉTIGNOLLES-SUR-MER



ZOÉ SUR LA PISTE
DU MEILLEUR SHAPEUR
Parcours à vélo
Durée : 2h



JUSTIN ET LE TRÉSOR
DES CHEVALIERS
Parcours à pied
Durée : 1h30

SAINT-REVEREND



AU MOULIN DES GOURMANDS
VICTOR GRAINE DE DÉTECTIVE
Parcours à pied
Durée : 30 minutes
Prix : 1,50 par enfant



THÉO ET LE SECRET
DU CHÂTEAU
Parcours à pied
Durée : 45 minutes

COËX



LOUISE ET LA SORCIÈRE
DU GUE-CORAND
Parcours à pied
Parc Philippe Perrocheau
Durée : 1h30

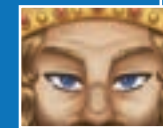

PARCOURS DE
DÉCOUVERTE EN RÉALITÉ
VIRTUELLE LEGENDR
À LA DÉCOUVERTE DU
CHÂTEAU DE COMMEQUIERS :
LA MYSTÉRIEUSE PEINTURE
Durée : 1h à 1h30
Prix : 5€

Jeux de piste situés sur carte pages 4-5.

COMMENT PARTIR SUR LA PISTE DES AVENTURIERS ?

Disponible toute l'année dans les Offices de Tourisme du Pays de Saint-Gilles, chaque carte est en vente au prix de 3€ (3 enfants participants maximum par carte).

Des énigmes ludiques et variées ponctuent un circuit permettant de découvrir le code secret d'un coffre-fort, le coupable d'un kidnapping ou encore un monstre étrange. Chaque enquêteur ayant résolu l'énigme reçoit ensuite une récompense !



DÉCOUVREZ LE PAYS DE SAINT-GILLES-CROIX-DE-VIE

À PRIX RÉDUIT

AVEC NOTRE PASS' AVANTAGE

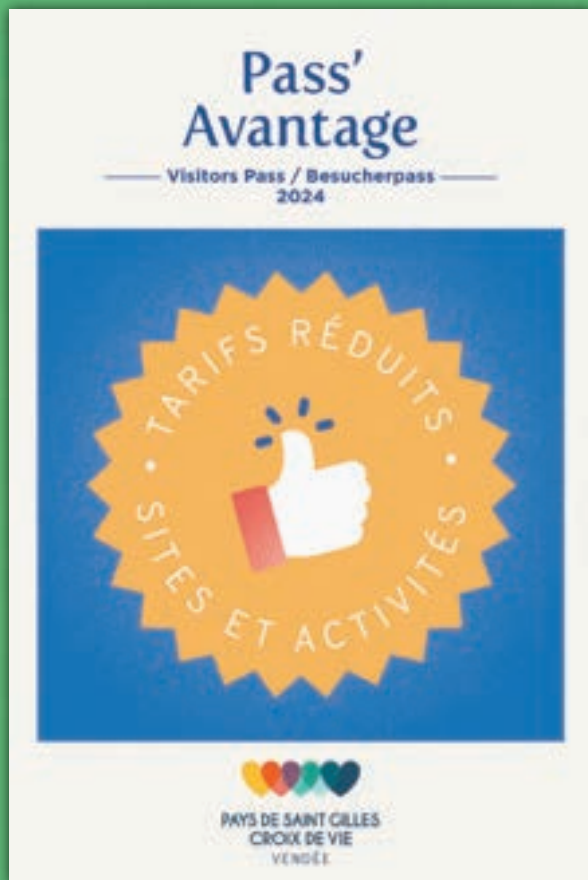

Bénéficiez du tarif Pass à partir du 2^e site visité 1^{er} visite plein tarif

17 sites et activités de loisirs partenaires

Valable pour 2 personnes Un seul Pass par famille

Document disponible sur simple demande dans nos Offices de Tourisme ainsi que chez les 17 partenaires du Pass'Avantage.
à utiliser sans modération !!!



SITES TOURISTIQUES ET ACTIVITÉS DE LOISIRS

*Tourist and recreation sites /
Sehenswürdigkeiten und Freizeitangebote*

ACCROBRANCHE

Treetop adventure course / Hochseilgarten

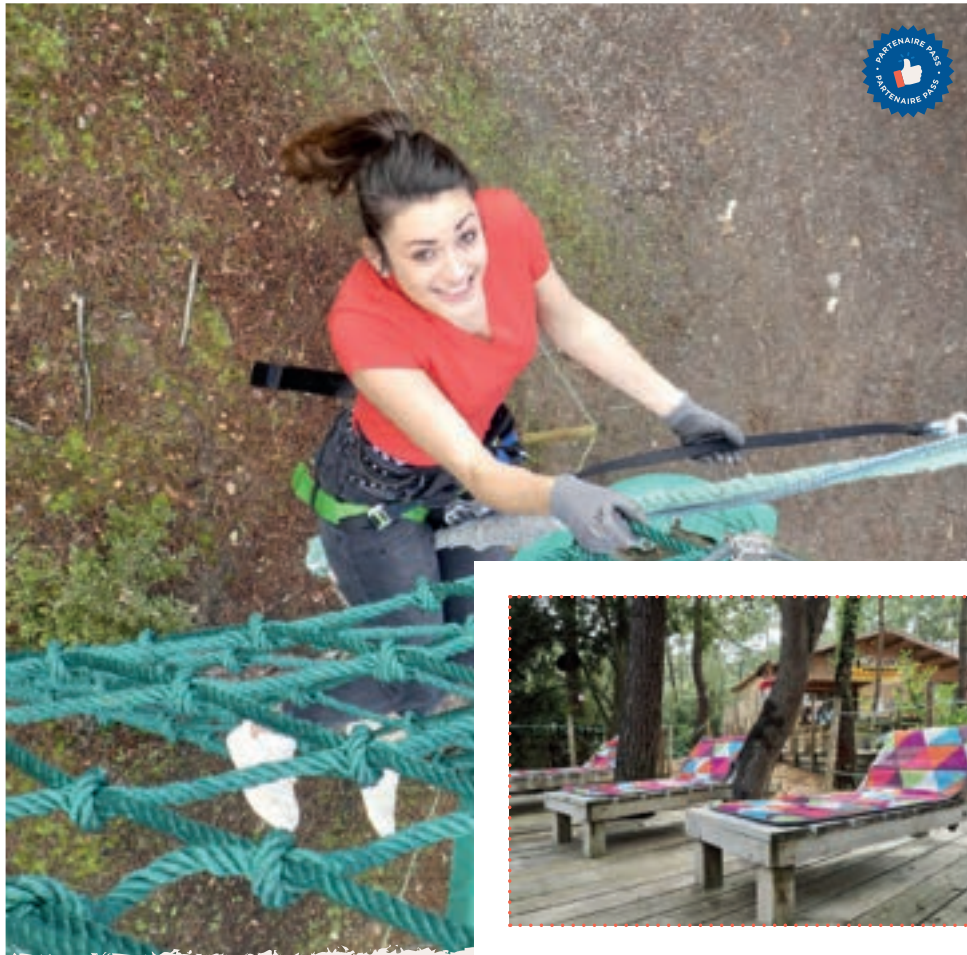

Feeling Forest

Avenue de la Parée Préneau
85270 SAINT-HILAIRE-DE-RIEZ
Tél : 06 26 43 15 21
www.feelingforest.com

Parc de loisirs et d'accrobranche, des activités pour tous les âges à proximité des plages. 12 parcours accrobranche différents pour tous les niveaux, dont 2 parcours Baby à partir de 3 ans. Circuit de mini-karts électriques, un parc de jeu (des structures gonflables, 1 mini-golf, des pédalos...). Bar, snack et aire de pique-nique.

• Période d'ouverture : D'avril à mi-septembre



ARTS PLASTIQUES

Arts & crafts / Bildende Künste

Lis de Mer
Atelier d'Arts Plastiques

18 rue de l'Aiguillon
85800 SAINT-GILLES-CROIX-DE-VIE
Tél : 02 51 26 92 04
lisdemer@orange.fr

Cours à l'année, stage pendant les vacances scolaires. Atelier de dessin, peinture, modelage et calligraphie. Un souvenir de vacances personnalisé. Initiation, perfectionnement. Réservation obligatoire. Atelier climatisé.



AUBERGE SPECTACLE

Live Entertainment / Gaststättengewerbe und Unterhaltung



Le Poucton

Rond-point du Pas Opton - La Vallée
85800 LE FENOULLER
Tél : 02 51 54 00 42
www.lepoucton.fr

Venez découvrir nos repas spectacle et nos dîners concert dans un lieu hors du commun. Une cuisine gastronomique qui ne travaille qu'avec des produits bruts et frais. Des artistes de talents qui vous feront voyager, rire, danser, chanter aux rythmes des meilleurs sons. Le tout plein d'émotion et de bonne humeur pour vous faire vivre des journées inoubliables ! Ancienne grange avec 250 places.

• Période d'ouverture : À l'année, sauf janvier, juillet et août

BALADES À DOS D'ÂNES

Donkey ride / Esel reiten

Le Comité
des Ânes Alpha Bêtes

Ferme de la Chevalerie
21 chemin de Bellevue
85270 SAINT-HILAIRE-DE-RIEZ
Tél : 07 69 01 13 75
www.comitedesanelphasbetes.fr

Cette année retrouvez-nous pour :
- Les sentiers de découverte à travers la balade à dos d'ânes pour les 3/12 ans.
- La découverte des milieux naturels en balade pédestre avec les ânes.
- Des animations autour des animaux directement à la ferme.

• Période d'ouverture : D'avril aux vacances d'automne.



BALADES EN CALECHE

Carriage rides / Kutschenfahrten



Attelage de la Vie

85270 SAINT-HILAIRE-DE-RIEZ
Tél : 06 25 30 33 33 / 06 73 85 85 31
www.baladecaleche.fr

Laissez-vous guider au rythme des pas des chevaux pour découvrir en calèche la faune et la flore de notre territoire. Partez en famille ou entre amis avec Vincent, conteur de paysages pour une randonnée ludique et authentique ! Réservation obligatoire.

• Période d'ouverture : D'avril à septembre



BOWLING

Bowling / Bowling

**201 Forest Avenue
Bowling - Laser Game**

201 avenue de la Forêt
85270 SAINT-HILAIRE-DE-RIEZ
Tél : 02 51 608 201
www.201forestavenue.fr

Venez vibrer dans votre complexe de loisirs ! Unique en Vendée, face à la mer : bowling, laser game, bar ambiance, club de remise en forme, restaurant, Wifi gratuit.

• **Période d'ouverture** : À l'année

CASINO

Casino / Spielkasino

**Casino Saint-Gilles-Croix-de-Vie**

2 quai Garcie Ferrande
85800 SAINT-GILLES-CROIX-DE-VIE
Tél : 02 51 60 03 04
www.casinostgillescroixdevie.com



Le Casino saura vous plonger dans un univers d'innovations et de divertissements pour de véritables moments de convivialité. La chance est un hasard, l'émotion... une promesse !

• **Période d'ouverture** : Tous les jours de l'année dès 10h. Plus d'information sur notre site internet

BIBLIOTHÈQUES / MÉDIATHÈQUESLibraries - multimedia libraries
Bibliotheken - Mediatheken**Bibliothèque Lire à Brem**

Espace Vie et Loisirs - 10 rue de la Fontaine
85470 BREM-SUR-MER
Tél : 02 51 96 27 27
www.bibliotheque@brem-sur-mer.fr



La bibliothèque Lire à Brem est ouverte à toutes et à tous et vous donne accès toute l'année à plusieurs espaces de lecture : BD, adulte, jeunesse ou ado ainsi qu'à des animations tous publics et expositions temporaires.

• **Période d'ouverture** : lundi 16h/18h, mercredi 10h/12h et 16h/18h, samedi 10h/12h.

Bibliothèque de Plage

Base nautique - Plage de Sion
85270 SAINT-HILAIRE-DE-RIEZ
Tél : 02 51 59 94 55 (médiathèque)



Livres, revues, presse, jeux de société, sont à votre disposition pour un moment de détente au bord de la mer. Chaque lundi après-midi, un temps de jeu est réservé aux adultes : scrabble, belote, rummi... Une heure du conte est également proposée tous les mercredis à 17 h ainsi que des ateliers bricolage pour les enfants, le mardi et jeudi (inscription obligatoire, en se rendant directement sur place)

• **Période d'ouverture** : Juillet / août : tous les jours de 15h à 19h30

Médiathèque

Square des Droits de l'Homme
85270 SAINT-HILAIRE-DE-RIEZ
Tél : 02 51 59 94 55
www.mediatheque.sainthilairederiez.fr

La médiathèque est ouverte toute l'année, du lundi au samedi, et propose des collections et des médiations autour du livre, de la musique, du cinéma et du jeu pour tous les publics. Accès gratuit pour des consultations sur place.

• **Période d'ouverture** : À l'année

L@ Bibliothèque

16 rue Gautté
85800 SAINT-GILLES-CROIX-DE-VIE
Tél : 02 51 54 70 90
www.bibliotheque-stgilles.fr

Située en cœur de ville, l@ Bibliothèque met à votre disposition de nombreux espaces confortables, pour tous les âges. Elle propose de nombreuses animations, une exposition permanente des œuvres de Charles Atamian, et surtout plus de 37.000 livres et documents (wifi gratuit - ordinateurs en accès libre).

Médiathèque

5 place des Halles
85470 BRÉTIGNOLLES-SUR-MER
Tél : 02 51 90 18 26
www.mediatheque.bretignolles-sur-mer.fr

La Médiathèque de Brétignolles-sur-Mer est ouverte à tous, toute l'année, et comprend plusieurs espaces (adulte, jeunesse, ado, BD) avec plus de 21 000 ouvrages. Nous proposons un accès aux contenus numériques, PC et Wifi gratuit. Animations tous publics et expositions temporaires.

CINÉMA

Cinéma / Kino

Cinéma le Fief

Rue du Clocher
85470 BRÉTIGNOLLES-SUR-MER
Tél : 02 51 90 17 69

Profitez d'un moment cinématographique au cinéma Le Fief (une salle).

• **Période d'ouverture** : D'avril à décembre, tous les jours en juillet et août.

DÉGUSTATION DE VIN

Wine tasting / Weinverkostung

Sarah Moinard Conseil

Tél : 07 87 07 95 09
www.sarahmoinard.com

Dégustations de vins (4 à 8 références) à domicile ou dans des lieux d'événements ou d'hébergements. Chaque dégustation est construite sur mesure en fonction du thème choisi et du niveau des participants.

• **Période d'ouverture** : À l'année

ÉQUITATION

Horse riding / Reiten

Domaine de Karni

La Mignotière - Route de la Chaize
85470 BREM-SUR-MER
Tél : 06 98 67 26 53
www.sites.google.com/view/domainedekarni/accueil

Le domaine de Karni est un espace d'écoute, d'échange et de rencontre destiné aux enfants, aux familles ainsi qu'aux adultes qui ressentent le besoin de se ressourcer. Divers ateliers y sont proposés tout au long de l'année (médiation animale, bricolage, jeux, jardinage, relaxation, soin aux chevaux...).

• **Période d'ouverture** : À l'année



Centre Equestre de l'Aumarière

L'Aumarière
85220 SAINT RÉVÉREND
Tél : 06 84 87 45 04
www.centre-equestre-aumariere.com

Centre équestre familial. Ouvert à l'année. Poneys et chevaux. Cours, stages, découvertes, balades plage ou campagne. Juillet/Août : randonnée à la journée le jeudi.

Accès : suivre les flèches rouges « EQUITATION ».

• **Période d'ouverture** : À l'année, du lundi au samedi : 9h/13h et 14h/18h



Les Écuries de la Sauzaie

174 rue de la Grande Sauzaie
85470 BRÉTIGNOLLES-SUR-MER
Tél : 02 51 33 80 80
www.ecuries-de-la-sauzaie.fr

Ouvert toute l'année sur réservation. Balades dans les dunes 1h ou sur la plage 2h adaptées à tous les niveaux. Pour les plus jeunes, 30min de balade à poney sur un circuit sécurisé et animé dans l'enceinte du site, tenus en main par les parents. Cours tous niveaux.

• **Période d'ouverture** : À l'année



Les Écuries du Bois de la Touche

La Rigordière 85470 BREM-SUR-MER
Tél : 07 70 10 88 85
www.ecurieduboisdelatouche.e-monsite.com

Association familiale pour tous publics dès 18 mois à poney ou à cheval. Pensions diverses et élevage. Animations diverses (marchés de Noël, mariage,...).

• **Période d'ouverture** : À l'année



ELEVAGE D'ALPAGAS

Alpaca farming / Alpaka zucht

Haras de la montagne

1139 chemin de la Lisière - La Vrignausière
85220 COMMEQUIERS
Tél : 06 78 70 29 50
www.alpagasdelamontagne.com

Vous allez découvrir un animal d'une douceur exceptionnelle autant que sa fibre peut l'être. En pleine nature, vous pourrez voir évoluer ces si doux animaux aux yeux charmeurs. Passage possible à l'atelier pour découvrir les produits de leurs toisons.

• **Période d'ouverture** : De mai à fin octobre, mercredi et samedi à 10h, sur RDV uniquement.



EXCURSIONS ORGANISÉES

Organised excursions / Organisierte Ausflüge



Parenthèse Océan Voyages

76c Route de Soullans - BP 445
85304 CHALLANS CEDEX
Tél : 02 51 54 09 88

www.parenthese-ocean-voyages.fr

Agence de voyages, spécialiste Ouest Atlantique. Parenthèse Océan Voyages, propose des formules tout compris et des séjours sur mesure : journées, excursions été (Ile d'Yeu, Puy du Fou), week-ends, courts séjours, séjours à vélo ou randonnées pour les individuels ou les groupes (scolaire, CE...).



GOLF ET MINI-GOLF

Mini-golf / Minigolf



Golf du Pays de Saint-Gilles Croix-de-Vie

Route de Coëx - Saint-Gilles
85220 L'AIGILLON SUR VIE
Tél : 02 51 54 13 94

www.bluegreen.fr/saint-gilles

Venez jouer au golf sur des fairways de qualité. Profitez de la qualité de l'entretien du parcours en général, passer un moment convivial au club-house et apprécier la bienveillance de l'accueil de toute l'équipe. Le golf est doté de plusieurs installations : Un Practice équipé de 27 postes, 12 couverts dont 8 équipés de la technologie TOPTRACER, et 15 postes découverts. Mais aussi un Minigolf.

• **Période d'ouverture** : Tous les jours semaine et weekend sauf le 25/12 et le 01/01



Mini Golf de Brétignolles-sur-Mer

2 rue du Pied de Chaume
85470 BRÉTIGNOLLES-SUR-MER
Tél : 09 83 88 81 95
www.croquezlavendee.fr

Situé juste à côté de la biscuiterie, le mini-golf de Brétignolles est réputé pour son parcours 18 trous, atypique et ombragé. Il héberge de petits animaux : oiseaux, cochons d'inde et lapins, vous passerez un super moment en famille ou entre amis.

• **Période d'ouverture** : Du 6 avril au 6 novembre



JARDINS

Gardens / Gärten

Voir p. 23, p. 80

LOUEURS DE VÉLOS

Bike rental / Fahrradvermietungen



Cycl'évasion

43 A Avenue des Becs
85270 SAINT-HILAIRE-DE-RIEZ
Tél : 02 51 58 85 80 / 06 18 92 54 66
www.cyclevasion.pro

Situé aux abords des pistes cyclables entre Saint-Hilaire-de-Riez et Saint-Jean-de-Monts, locations vélos, VTT, vélos électriques, tandems, remorques enfants et toutous. Louer une rosalie pour une balade en famille ou entre amis. Location trottinettes électriques tout terrain pour découvrir le littoral autrement. Vente et réparations.

• **Période d'ouverture** : À l'année.
- Juillet / août : 7/7 de 9h30 à 18h30
- Week-end de l'Ascension et de la Pentecôte de 9h30 à 18h30.
- De septembre à juin du mardi au samedi de 8h30 à 12h30 et de 14h à 18h30.



Cycles Laurent Avrilla

2 C rue de la République
85270 SAINT-HILAIRE-DE-RIEZ
Tél : 02 51 54 49 70
www.cycleslaurentavrilla.fr

Dans le quartier de Sion sur l'Océan, à Saint-Hilaire-de-Riez, les Cycles Avrilla vous accueillent. Location vélo, vélo électrique, vente, réparation, accessoires courses, vêtements. ANCV acceptés.

• **Période d'ouverture** : À l'année



Beach Bikes Vendée

84 avenue de la Pège
85270 SAINT-HILAIRE-DE-RIEZ
Tél : 05 46 68 13 67
www.beachbikes.fr

Profitez d'une balade immersive à bord de nos vélos bleus « made in France » ! Vélos classiques ou électriques, cargos électriques, vélos enfants, remorques enfants... On en a pour toute la famille ! Livraison à domicile et assistance réparation gratuites. Découvrez la Vendée à vélo de manière confortable au meilleur prix !

• **Période d'ouverture** : Du 30/03 au 30/09/2024.

Le Goëland Bleu



2 Place de la Parée
85470 BRÉTIGNOLLES-SUR-MER
Tél. : 06 84 51 31 57
www.goelandbleu.fr

Loueur historique de Brétignolles-sur-Mer. Location et réparation de cycles adultes, enfants, VTC, VTT, remorque, tandem, cycles et trottiner électrique...

• **Période d'ouverture** : D'avril à septembre

L'Annexe Location de vélo



5 Boulevard du Nord
85470 BRÉTIGNOLLES-SUR-MER
Tél. : 06 37 51 78 49
www.lannexe-bretignolles.com

L'annexe vous propose location de vélo, musculaire, électrique ainsi que remorque enfant et animaux. Tarifs dégressifs. Magasin, réparation, vente vélo. Locations aux groupes scolaires ainsi qu'aux CE.

• **Période d'ouverture** : À l'année

Bike Authentic

23 rue de l'Océan
85470 BREM-SUR-MER
Tél. : 02 51 22 02 98
www.bikeauthentic.fr

Location, Vente et réparation de vélos : Route, VTT, VTC, Vélo à assistance électrique, (Toutes Marques), Accessoires, Equipements et Pièces détachées, Service de Location de vélo Adulte, enfant, VAE et remorque, Magasin spécialisé à l'année.

• **Période d'ouverture** : À l'année

Roulavélo



Boulevard de l'Égalité
Forum Port la Vie - Trame 3
85800 SAINT-GILLES-CROIX-DE-VIE
Tél. : 02 51 93 79 06
www.roulavelo.com

Location de vélos récents, entretenus et fabriqués en Europe. Locations de vélos adultes, enfants - vélos électriques - VTC - VTT - tandems - remorques - vélos suiveurs - biporteur - triporteur électrique - bagagerie - casques. Vente et réparation toutes marques. Une équipe de professionnels vous conseillera sur les balades à vélo de la côte Vendéenne. Nouveauté 2024 : balades vélos audioguidées pour découvrir le Pays de Saint-Gilles- Croix-de-Vie. Réservez directement votre vélo de location en ligne via notre site internet.

PARCS DE LOISIRS

Leisure parks / Freizeitparks

Gaëc Les Viollières Cœur de Grange



1 Les Viollières
85220 COËX
Tél. : 07 71 77 80 91
www.coeurdegrange.fr

Labyrinthe de maïs ouvert en juillet et août, venez découvrir cette culture. Au programme, nature, rigolade, quelques égarements et énigmes au programme. Avant ou après votre activité, venez faire vos courses au magasin à la ferme et dégustez un goûter sur nos tables de pique-nique.

• **Période d'ouverture** : Juillet / Août

Parc de la Pège



75 avenue de la Pège
85270 SAINT-HILAIRE-DE-RIEZ
Tél. : 02 51 54 07 09

Petits et grands, profitez des activités du parc de loisirs de la Pège. Mini-golf, manège enfantin, mini karting enfantin, salle de jeux, vidéos games, restauration rapide (sucré, salé), glaces.

• **Période d'ouverture** : De mai à mi-octobre



Youpla'Land



17 chemin de la Conge
85270 SAINT-HILAIRE-DE-RIEZ
Tél. : 07 83 16 13 35
www.youplaland.com

Parc de jeux gonflables pour les enfants de 0 à 14 ans. Situé sur un site de 8000 m² à l'abri des pins. Boissons et restauration sur place. Plus de 15 attractions pour vous amuser ! Nouveautés, le Minigolf. 2 parcours : un 9 trous et un 18 trous pour vous amuser en famille. Structures gonflables, piscine à balles géantes, le petit train safari, trampolines élastique JUMP, espace tout petit 0 à 3 ans. Entrée 9 € pour les enfants et gratuit pour les adultes accompagnants et pour les enfants de - de 90 cm. Chaussettes obligatoires. Activités supplémentaire :
- trampolines JUMP 5€ la place
- minigolf 5 € la partie pour les 2 parcours.

• **Période d'ouverture** : Du 6/04 au 1^{er}/09



Parc des Dunes



2 rue de l'Écours
85470 BREM-SUR-MER
Tél. : 02 51 90 54 29
www.parc-des-dunes.com

Plus de 40 attractions à volonté sur 4 hectares pour toute la famille. Toboggans aquatiques, kart à pédales, piste de luge, mini-golf, trampolines etc ... Sur place snack, glaces, crêpes et aires de pique-nique ombragées.

• **Période d'ouverture** : Du 6 avril au 8 septembre





Atlantic Toboggan

42 avenue des Becs
85270 SAINT-HILAIRE-DE-RIEZ
Tél : 02 51 58 05 37
www.atlantic-toboggan.com



Situé à 500 m des plages à pied, découvrez un fabuleux ensemble d'installations sur le thème de l'eau et de la nature. 13 pistes de toboggans, une piscine à vague, piscine classique, rivière à bouées et 2 espaces aquatiques ludiques pour les enfants. 2 NOUVEAUTÉS A SENSATIONS FORTES POUR LA SAISON 2024.

• **Période d'ouverture** : Du 26 juin au 31 août. Tous les jours de 10h30 à 19h (même les jours fériés).



Dino's Park

63 avenue de la Faye
85270 SAINT-HILAIRE-DE-RIEZ
Tél : 06 16 63 27 47
www.dinos-park.com



Observez les dinosaures, bouger, rugir, respirer ainsi que 8 scènes préhistoriques ! Activités : zone de fouilles, projections de documentaires, peintures rupestres. Parc de jeux : mini-golf, jeux en bois, tir à l'arc, animation marionnettes (voir sur le site internet). Cinéma 4D. Snack, boutique, aire de pique-nique.

• **Période d'ouverture** : D'avril à mi-septembre



PÉTANQUE

Bowls / Pétanque

Saint-Gilles-Croix-de-Vie Pétanque

Boulodrome - Place de la Félicité
Accès par la rue Pierre Lucas
85800 SAINT-GILLES-CROIX-DE-VIE
Tél : 02 51 54 28 06

Ouvert tous les après-midi. Concours en juillet/août.

Pétanque Bretonnaise

18 rue de la Gîte - Espace Henri Blanchard
85470 BRÉTIGNOLLES-SUR-MER
Tél : 06 70 50 10 31

Club ouvert toute l'année. Concours en juillet/août.

Amicale Cœxienne de Pétanque

26 rue du Bois Marie
85220 COËX
Tél : 06 04 53 17 73

Concours en doublette en 4 parties, ouvert à tous, les vendredis de juillet et août. Inscriptions à partir de 19h45, jet du but 20h15.

Pétanque Commequeroise

Boulodrome du terrain des sports
85220 COMMEQUIERS
Tél : 06 78 14 98 91

Ouvert à tous les vendredis soir en juillet, Août et début septembre inscriptions à partir de 19h00 et jet du but 19h30. Frais d'inscriptions 4€ par joueur. Bar et restauration sur place.

Pétanque Hilaïroise

Boulodrome - 61 avenue de l'Isle de Riez
85270 SAINT-HILAIRE-DE-RIEZ
Tél : 02 51 55 23 45
www.petanquehilaïroise85.com

Les mardis : concours à la mêlée.
Les jeudis : concours en triplètes formées.
Les vendredis : concours en doublettes formées.
Affilié FFPJP.

• Période d'ouverture : À l'année

PETIT TRAIN

Tourist train / Touristenzug

Les petits trains de Vendée

Tél : 02 51 54 54 04
www.petits-trains-vendee.com

Depuis 1993, Les petits trains de Vendée vous proposent de découvrir d'une manière ludique les histoires des villes de Saint-Gilles-Croix-de-Vie et Saint-Hilaire-de-Riez. Petits et grands, en famille ou entre amis, devenez les passagers de nos trains et sillonnez doucement les paysages de nos côtes.

• Période d'ouverture : Juillet / Août

PISCINES

Swimming pools / Schwimmbäder



© Louise BRUNEAU - Pays de Saint-Gilles-Croix-de-Vie - Agglomération

Multiplexe aquatique du Pays de Saint-Gilles-Croix-de-Vie

4 Rue du Guitton
85270 SAINT-HILAIRE-DE-RIEZ
Tél : 02 51 55 10 46
www.payssaintgilles.fr

Bienvenue au Multiplexe aquatique du Pays de Saint-Gilles-Croix-de-Vie ! Entre baignade libre, cours de natation, aquasports et animations, il y en a pour tous les goûts ! Envie d'une pause détente ? Franchissez les portes de l'espace bien-être et entrez dans une bulle de douceur : musique d'ambiance, vue sur les marais... Profitez du hammam, des saunas ou encore du bain d'eau froide. N'attendez plus, réservez votre pause bien-être sur notre site internet.

• Période d'ouverture : À l'année

Piscine École**Comme un poisson dans l'eau**

Remblai de la Grande Plage
Avenue Maurice Perray
85800 SAINT-GILLES-CROIX-DE-VIE
Tél : 06 08 91 70 68
www.piscine-ecole.fr

Apprentissage et perfectionnement toutes nages. Bassin chauffé et couvert sur le front de mer. À partir de 3 ans - Atelier crawl pour adultes, fit-palmes, aquagym. Inscription directement sur le site internet (formulaire à remplir). Réservation finale du créneau horaire sur place, la veille de la date du début des cours.

• Période d'ouverture : Du 15 juin au 15 septembre du lundi au samedi de 9h à 19h

PHOTOGRAPHIE

Photography / Aufnahmen

Initphoto

Tél : 06 37 68 79 06
patrice.vm@free.fr

📷 : [initphoto](https://www.instagram.com/initphoto)

La pratique de la photo vous intéresse ? 2 solutions :

- Des cours de 2h30 en milieu naturel pour apprendre à maîtriser votre appareil photo et ses différents réglages (2 ou 3 participants maxi).
- Des randonnées photo conviviales et accessibles. 2h30 de balade dans les marais salants de Saint-Hilaire-de-Riez et apprentissage des bases de la photo et de la prise de vue. Surprise durant le parcours... Pas forcément besoin d'un appareil, votre smartphone peut faire l'affaire.

• Période d'ouverture : Juillet / Août

RALLYE DÉCOUVERTE JEUX DE PISTE - ESCAPE GAME

Discovery Rally / Treasure Hunt - Familien Schatzuhe

Les Escapades de Marius

Tél : 02 44 84 43 34
www.escapades-de-marius.fr

Vivez une expérience en famille ou entre amis à la découverte du littoral Vendéen. Votre mission : décoder les balises et résoudre les énigmes à la manière d'un escape game munis d'une tablette et d'un sac.

• Période d'ouverture : À l'année (sauf décembre)

Smile Event 85

85800 SAINT-GILLES-CROIX-DE-VIE
Tél : 06 78 31 85 88
www.smileevent85.com

Découvrez Saint-Gilles-Croix-de-Vie de manière ludique à travers un jeu de piste entre terre et mer ! Enigmes, questions d'observation, défis amusants !
- Formule ouverte au public (vous jouez avec d'autres équipes, l'occasion de sympathiser !) : dates ponctuelles,
- Formule interactive (en toute autonomie),
- Formule privative sur demande (anniversaire, EVG-EVJF, séminaire entreprise...)
Création et personnalisation possible.

• Période d'ouverture : À l'année

LES SITES DE VISITES

Tourist sites / Sehenswürdigkeiten

La Maison du Pêcheur

22 rue du Maroc
85800 SAINT-GILLES-CROIX-DE-VIE
Tél : 06 45 57 54 86
www.suroit85.fr

Maison de pêcheur des années 1920 dans le quartier du Maroc. Habitat traditionnel, visites commentées. Groupes : renseignements au 06 45 57 54 86.

• Période d'ouverture : Du 01/04 au 30/09
Lundi, mercredi, jeudi, vendredi, samedi de 14h30 à 17h30. Fermé les jours fériés

Vendée Miniature

50 rue du Prégneau
85470 BRÉTIGNOLLES-SUR-MER
Tél : 02 51 22 47 50
www.vendee-miniature.fr

Plongez dans la vie des hommes et des femmes du début du siècle au travers d'un village miniature de plus de 350m² à la scénographie aux 1001 détails ! Une visite insolite à ne pas manquer pour toute la famille. Musée couvert et climatisé.

• Période d'ouverture : D'avril à septembre, Vacances de la Toussaint et de Noël



Atelier Henry Simon Les Rimajures

75 boulevard Georges Pompidou
85800 SAINT-GILLES-CROIX-DE-VIE
Tél : 02 51 60 73 25
atelierhenrysimon.fr



L'Atelier Henry Simon - Les Rimajures est un lieu de rencontres et d'échanges privilégiés autour de l'art. Cette structure conçue et imaginée par Henry Simon pour abriter sa création est désormais dédiée à sa mémoire et ouverte aux différentes pratiques artistiques.

• **Période d'ouverture :**

Du 30 mars au 3 novembre 2024 de 14h30 à 19h
Fermeture les lundis et mardis - Sauf en juillet et août fermeture les lundis
Ouvert les jours fériés sauf jours de fermeture



© Ville de Saint-Gilles-Croix-de-Vie



Escalé Pêche

53 Quai Marcel Bernard
85800 SAINT-GILLES-CROIX-DE-VIE
Tel : 02 28 17 79 88
www.escalapeche-vendee.fr



Faites escale dans l'univers marin et découvrez les coulisses de la pêche et ses savoir-faire. Site familial et pédagogique mêlant témoignages et expérimentations, situé en plein cœur de la criée. Visite de la criée selon périodes d'ouverture. Réservation possible (en ligne ou par téléphone) Accueil de groupes sur réservation. Jeu de piste pour enfants (à partir de 6 ans).

• **Période d'ouverture :** Du 09/04 au 22/09 et aux vacances scolaires (vacances d'hiver, de Toussaint et de Noël)





L'Atelier de la sardine



1 Chemin des Gabelous
Face au Casino Royal
85800 SAINT-GILLES-CROIX-DE-VIE
Tél : 02 51 55 68 08
www.laperledesdieux.com

Découvrez l'histoire et le savoir-faire artisanal de la dernière conserverie vendéenne à travers la visite du musée interactif et de notre film documentaire. Puis embarquez à bord et vivez la pêche de la sardine en réalité virtuelle et terminez par nos dégustations en boutique.

Entrée gratuite

• Période d'ouverture :

Du 1^{er} avril au 29 septembre : 7j sur 7 de 10h à 19h
et du 1^{er} octobre au 31 mars : du mardi au samedi
de 10h-13h et 14h30-18h30



L'ORFÈVRE DE LA MER



OFFRE DÉCOUVERTE

1 Millésime OFFERT

à partir de 45€ d'achats
avec le code KDO1 sur présentation
de ce coupon !

Offre soumise à la création d'un compte de fidélité.
Valable jusqu'au 31 décembre 2024



Sardines
millésimées 2022



Moulin des Gourmands

Rue René Bazin
85220 SAINT REVEREND
Tél : 02 51 60 16 72
www.moulin-gourmands.fr



sur le parc
uniquement

Visite guidée d'un moulin à vent en activité, en compagnie du meunier. Environnement pédagogique et verdoyant (espaces jeux et pique-nique, jeux en bois, jeu de piste pour les 6-12 ans). Vente de farine de froment, de sarrasin et de petit épeautre produite sur place, boutique de souvenirs. Boulangerie et restaurant. Visite sur réservation.

• Période d'ouverture : Du 07/04 au 22/09
et aux vacances de la Toussaint





Bourrine du Juquaud

47 chemin du Bois Juquaud
85270 SAINT-HILAIRE-DE-RIEZ
Tél : 02 51 59 94 07
www.sainthilairederiez.fr

La Bourrine du Bois Juquaud est un ensemble authentique de constructions de terre couverte de roseaux, témoin de la vie dans le marais Breton Vendéen au début du XX^e siècle : on y trouve la bourrine et de nombreux bâtiments annexes. L'ensemble se situe sur un cordon dunaire à la

végétation préservée. La salle d'exposition et la salle de projection complètent ce lieu privilégié et permettent de mieux apprécier et comprendre le patrimoine hilairois. Depuis 2023 un parcours aménagé vous fait découvrir le cœur de l'espace forestier.

- **Période d'ouverture** : Du 8 avril au 30 septembre
- **Tarifs** :
- Adulte : 6 €
- Enfant : 4 € (gratuit pour les moins de 6 ans)
- Tarif réduit : 5 €
- Pass Famille : 18 €

SPECTACLES

Concert hall / Veranstaltungshalle

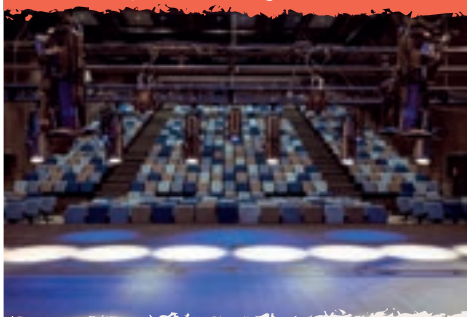

La Balise

Salle de spectacles
2 rue du Guitton
85270 SAINT-HILAIRE-DE-RIEZ
Tél : 02 51 54 54 58
www.labalise.fr

La Balise, équipement culturel intercommunal vous accueille chaleureusement pour vous faire découvrir des spectacles de toutes envergures et pour toute la famille (musique, théâtre, danse, humour, cirque...).

- **Période d'ouverture** : Saison culturelle de septembre à mai

SPORTS MÉCANIQUES

Motor sports / Motorsport

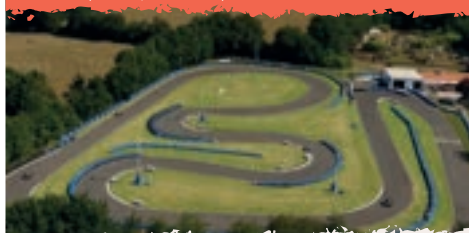

West Adventure

Le Patis Viaud - Rue du Point du Jour
85220 SAINT REVEREND
Tél : 02 51 54 66 93
www.west-aventure.com

West Adventure, du loisir multi-activités sur un site d'exception ! Situé sur le littoral vendéen à 5 minutes de Saint-Gilles-Croix-de-Vie, West Adventure vous accueille d'avril à septembre dans un cadre de verdure où l'on peut se divertir en famille ou entre amis : Des courses effrénées en karting pour petits et grands, des batailles mémorables en Paintball, des balades en Trottinette Cross et une randonnée quad de 2 heures.

- **Période d'ouverture** : Du 8 avril au 22 septembre 2024



Quad'Loc 85

105 avenue de Baisse
85270 SAINT-HILAIRE-DE-RIEZ
Tél : 06 63 77 14 45
www.quadloc85.com

Quadloc 85, location de quads sur circuits de sable et de terre pour toute la famille. Dès 4 ans, vous pourrez choisir parmi les 60 quads Honda, Suzuki ou Yamaha de 50 à 250 cc, le modèle le plus adapté à votre âge et à vos compétences. Situé en Vendée, à Saint-Hilaire-de-Riez, à 1,5 km de la plage des Demoiselles et de l'Esplanade de la mer de Saint-Jean-de-Monts. Conditions spéciales pour les enterrements de vie de célibataires. Le Gelly ball - à partir de 6 ans - spécial anniversaires. Nouveautés 2024 : Accro spider géant + pelleuse mécanique pour petits et grands.

- **Période d'ouverture** : De Pâques aux vacances de la Toussaint



TENNIS

Tennis Club Saint-Gilles

BP 512
85800 SAINT-GILLES-CROIX-DE-VIE
www.club.fft.fr/stgillescroixdevie

Site du Jaunay
Avenue de l'Atlantique - d'avril à septembre
Tél : 02 51 55 19 43

Salle de la Soudinière
Rue de la Rabalette - de septembre à mars
Tél : 02 51 55 29 08

Stages jeunes et adultes. Leçons particulières et collectives. Cours loisirs et compétitions adultes. Locations de terrain.

ATC 85

17 rue de la Gîte
85470 BRÉTIGNOLLES-SUR-MER
Tél : 02 51 22 43 30
www.atc85.fr



10 terrains : 6 courts (dont 3 couverts) à Brétignolles-sur-Mer, 2 courts extérieurs et 1 salle omnisports à Brem-sur-Mer et 1 salle omnisports à la Chaize Giraud. Location des courts de Brétignolles hors saison à l'office de tourisme. En juillet et août au club-house. 1h : 12€.

Rue de l'Ecours
85470 BREM-SUR-MER

2 courts extérieurs derrière la salle de sports de Brem-sur-Mer, avec réservation des vacances de Pâques à celles de la Toussaint, à l'Office de Tourisme de Brem-sur-Mer : 02 51 90 92 33 (se renseigner des différents tarifs).

Tennis Club Riez Océan

2 rue des Tressanges
85270 SAINT-HILAIRE-DE-RIEZ
Tél : 02 51 54 46 81
www.club.fft.fr/tcriezocean

Location de courts intérieurs et extérieurs.
Ouvert à tous.

• Période d'ouverture : À l'année

Tennis Loisirs Reverendais

Salle de sport - Rue René Bazin
85220 SAINT REVEREND
Tél : 02 51 54 18 01

Location de courts à l'heure : 3€ par personne. Pour une planification optimale de la salle, réserver si possible au moins une semaine à l'avance.

TENNIS DE TABLE

Table tennis / Tischtennis

Entente Pongiste Saint-Gilles

85800 SAINT-GILLES-CROIX-DE-VIE
Tél : 02 51 55 51 41

Tournois d'été - renseignements par téléphone.
Rue du Bois, salle de la Chapelle.

Tennis de Table Bretignollais

Rue de la Gîte - Salle Gilles Renaud
85470 BRÉTIGNOLLES-SUR-MER
Tél : 06 76 22 32 50
www.facebook.com/bretignollestt



Le club de tennis de table de Brétignolles-sur-Mer est un club convivial, qui accueille tout le monde, à partir de 4 ans. De nombreux projets sportifs et sociétaux nous animent, et nous serons ravis de vous accueillir ! Tournois estivaux ouverts à tous les jeudis 18, 25 juillet, 01 et 08 août.

TIR

Target shooting / Schießen

Société de Tir
des Pays de Riez et de Vie

Stand des Vallées - 78 chemin des Vallées
85270 SAINT-HILAIRE-DE-RIEZ
Tél : 06 95 49 19 81
www.stprv.fr

Pratiquer le tir sportif, discipline Olympique, c'est possible... Dans un stand moderne, la STPRV vous accueille le lundi de 15 à 17h, le vendredi de 15 à 17h et le dimanche de 10 à 12h. Des moniteurs qualifiés vous feront découvrir le tir à partir de 8 ans.

• Période d'ouverture : À l'année

VÉLO CLUB

Bike club / Fahrradclub

Vélo Club
Saint-Gilles-Croix-de-Vie

BP 511 Salle de la Vi
85800 SAINT-GILLES-CROIX-DE-VIE
Tél : 06 61 11 66 20
www.vcsaintgilles.fr

Rouler avec le Club : Rendez-vous sur le site Internet/ Accueil/Rouler avec le Club.

VÉLO-RAIL



Vélo-Rail

Route de Saint-Gilles
85220 COMMEQUIERS
Tél : 02 51 54 79 99
www.velorail-vendee.fr

Balade insolite en draine, en famille ou entre amis, sur une ancienne voie ferrée pour découvrir le charme du littoral vert et l'arrière-pays de Saint-Gilles-Croix-de-Vie. Parcours aller-retour de 1h45 (14 km). Réservation obligatoire.

• Période d'ouverture : Du 06/04 au 29/09 et aux vacances de la Toussaint



PAYS DE SAINT JEAN DE MONTS

Au Pays de Saint-Jean-de-Monts, vivez la liberté dans 5 espaces naturels : l'océan, la dune, la plage, la forêt et le marais, l'horizon sera votre seule limite !



©A.Lamoureux-Office de tourisme du Pays de Saint-Jean-de-Monts

5 IDÉES À TESTER :

- Une balade sur l'esplanade, jusqu'à l'estacade de Saint-Jean-de-Monts, un voyage de 400m au-dessus de l'eau
- Le lever de soleil sur le marais aux couleurs éphémères au Perrier ou à Soullans
- L'authenticité du village maritime de la Barre-de-Monts Fromentine, sur le sentier des ostréiculteurs ou le long des pêcheries au carrelet du Porteau
- La découverte de l'environnement de vacances (forêt, littoral, marais) tout en s'amusant à Biotopia, au Jardin du Vent ou à Kulmino, à Notre-Dame-de-Monts.
- Une balade à vélo dans la pinède, le long des pistes cyclables balisées

AUX SABLES D'OLONNE, *il règne un esprit* **D'AVENTURE**

Construisez la vôtre en 5 étapes :

1

**EN VOUS ÉMERVEILLANT
DEVANT L'UNE DES PLUS
BELLES BAIES DU MONDE**



Face à vous, des espaces naturels préservés comme de grandes plages, des côtes sauvages, des marais, une forêt domaniale

2

**EN POUSSANT LES PORTES
DU PATRIMOINE SABLAIS**

Les Sables d'Olonne, ville aux 5 ports, a une longue histoire maritime qui a laissé des traces dans le patrimoine bâti (logis d'armateurs, villas balnéaires, phares) et de pays.

4

**EN EMBARQUANT À BORD
D'UN VOILIER OU EN VOUS
ESSAYANT À LA GLISSE**

En pirogue, en SUP, en wave-ski, en kayak, surfez sur la vague ! En voilier, remontez le mythique chenal du Vendée Globe.



© DPPI - O. Blanchet / Vendée Globe - tous droits réservés - toute reproduction ou publication commerciale interdite

3

**EN RESPIRANT
LE TERROIR SABLAIS**

Les chais des domaines viticoles, les fermes, les cabanes de saulniers, les viviers et poissonneries vous feront humer les senteurs iodées, terre et mer.

5

**EN VIBRANT LORS
DES GRANDS
ÉVÈNEMENTS 2024**

Vendée Globe, départ de la 10^e édition le 10 novembre, New York-Vendée Les Sables le 29 Mai, le Passage de la Flamme Olympique le 4 juin ...



OFFICE DE TOURISME
DU PAYS DE SAINT-JEAN-DE-MONTS
67 esplanade de la Mer - 85160 Saint-Jean-de-Monts
accueil@paysdesaintjeandemonts.fr
www.paysdesaintjeandemonts.fr
Tél : 02 72 78 80 80

www.lessablesdolonne-tourisme.com

PRENEZ LE LARGE ET EMBARQUEZ POUR — L'ÎLE D'YEU —

CONTEMPLER LA NATURE

Une côte rocheuse, une côte dunaire, des landes, des forêts de pins, des marais... C'est 23 km² de diversité de paysages qui vous enchantera.

PRENDRE LE GRAND AIR

Des activités pour faire le plein de sensation et de souvenirs : paddle board, kayak, planche à voile, optimiste, bouée tractée, pêche et sorties en mer, plongée, balade à cheval, char à voile, VTT, Fat bike...

GOÛTER AUX PLAISIRS SIMPLES

Une vingtaine de plages sauvages et de sable fin pour des moments inoubliables en famille.



ECOUTER LA MER

Des spots à en couper le souffle : Pointe du But, pointe du Châtelet, Le Vieux-Château, Le Port de la Meule, Le Pointe des Corbeaux...

DÉCOUVRIR AU RYTHME DE SES ENVIES

L'île vous offre 28 km de circuits côtiers adaptés à la pratique du vélo, avec pas moins de 5 circuits cyclables, 6 sentiers de randonnée et 5 parcours de trail.

L'OFFICE DE TOURISME DE L'ÎLE D'YEU
vous aide à organiser votre séjour.
Rendez-vous sur le site www.ile-yeu.fr
pour découvrir toutes les offres
d'hébergements et d'activités.
Tél. 02 51 58 32 58 – tourisme@ile-yeu.fr



RÉSERVEZ VOS JOURNÉES À L'OFFICE DE TOURISME

Book your trips in the tourist office / Buchen
Sie Ihre Ausflüge bei der Touristinformation

Découvrez l'île d'Yeu avec un aller/
retour à la journée en bateau ou une
excursion tout compris.



Petit Train de L'île d'Yeu

Parking quai de la Chapelle
85350 ILE D'YEU
Tél : 06 07 99 91 92
www.petittrain-iledyeu.fr

Circuit commenté de 2h pour visiter l'île : arrêts sur les plus beaux sites, traversées de villages... à l'allure paisible du petit train. 15€/adulte, 8€/enfant (3-11 ans). Réservation fortement conseillée. Groupes : nous contacter.

• Période d'ouverture : D'avril à fin septembre



Compagnie Yeu Continent

Gare maritime - Port Fromentine
85550 LA BARRE DE MONTS
tél : 02 51 49 59 69
www.yeu-continent.fr

Tarif Escapade (-30% sur certains départs). La Compagnie Yeu Continent vous offre une solution de stationnement libre et gratuite ! Le parking non surveillé et réservé à nos clients se situe à une quinzaine de minutes à pied de la gare maritime de Fromentine. Attention, en juillet-août, ce parking est réservé aux excursionnistes à la journée sur réservation préalable.

• Période d'ouverture : À l'année



L'Auto Bécane

8 rue de la Chaume
85350 L'ILE D'YEU
Tél : 02 51 58 70 42
www.autobecane.com

Louez un vélo à l'île d'Yeu directement à l'arrivée sur le port. La plus grande sélection de vélos électriques, classiques, VTT, enfant, etc... Scooter et voitures. Tarifs dégressifs, antivol et assistance inclus, livraison bagage A/R. PENSEZ A RESERVER.

• Période d'ouverture : À l'année



©Compagnie Vendéenne

Compagnie Vendéenne

Gare SNCF - Place de la Gare
85800 SAINT-GILLES-CROIX-DE-VIE
Tél : 02 51 60 14 60
www.compagnie-vendee.com

L'île d'Yeu au départ de : Saint-Gilles-Croix-de-Vie, Fromentine ou Barbâtre (Ile de Noirmoutier). Elle se visite à pied, à vélo, autocar ou petit train. Une destination à découvrir à la journée ou en séjour.

• Période d'ouverture : Du samedi 30 mars
au dimanche 6 octobre 2024



©Compagnie Vendéenne



SITES TOURISTIQUES AUX ALENTOURS

In the surroundings / In der Umgebung

SAINT-JEAN-DE-MONTS /

CHALLANS

Echap'temps Escape Game

38 route de Soullans
85300 CHALLANS
Tél : 06 98 42 84 04
www.echaptemps.fr

S'amuser avant tout ! Une sortie insolite en famille, entre amis ou entre collègues. Prêt pour l'aventure ?

• Période d'ouverture : À l'année

Karting de Challans

4 rue Ayrton Senna (Direction Cholet)
85300 CHALLANS
Tél. 02 51 93 33 44
www.martiniracingkart.com

Au MRK à Challans, un véritable circuit de karting de 700 mètres à ¼ d'heure de la plage ! 4 motorisations, dès 3 ans ! Club-house, boissons fraîches, terrasses panoramiques ombragées pour passer un moment convivial. Un seul mot d'ordre : Le plaisir en toute sécurité !

• Période d'ouverture : À l'année

Planète Racing Jet West Events

306 route d'Aprémont
85300 CHALLANS
Tél : 06 12 38 42 57
www.planeteracing.com

Jet ski sur circuit, sans permis ! Banana Rocket, le rodéo sur l'eau jusqu'à 10 pers en même temps. NOUVEAU l'aquaparc, méga structure gonflable flottante pour petits et grands. Toutes les infos sur notre site internet.

• Période d'ouverture : D'avril à fin septembre

Club Hippique Havre de Vie

32 route du Mailleau
85160 SAINT-JEAN-DE-MONTS
Tél : 02 51 58 27 30
www.clubhippique-havredevie.com

Promenade forêt, marais ou plage pour les adultes par groupe de niveau selon votre expérience. À poney pour les enfants, leçons, stages ou promenades. Établissement labellisé École Française d'Équitation.

• Période d'ouverture : À l'année

Mini-Golf Loisirs des Marines

67 avenue des Epines - Orouët
85160 SAINT-JEAN-DE-MONTS
Tél : 02 51 58 93 80

Parcours 18 pistes sous les pins, à 200m du rondpoint des Mouettes. Mini-karting pour enfants dès 3 ans. Salle de jeux (billards, air hockey, babyfoot, ping-pong).

• Période d'ouverture : D'avril à fin septembre

La Route du Sel

49 rue de Verdun
85300 SALLERTAINE
Tél : 02 51 93 03 40
www.laroutedusel.com

Toute l'année à Sallertaine, découvrez le marais breton vendéen et ses rivages. Accessible à tous dès 3 ans et pour tout public : duo, familles, amis, groupes, tourisme d'affaires. En canoë, canibus, vélo ou pédestre, balades guidées, animations, dégustations, visites. En saison à Saint urbain, Bois de Céné, Machecoul. Sur réservation.

• Période d'ouverture : À l'année

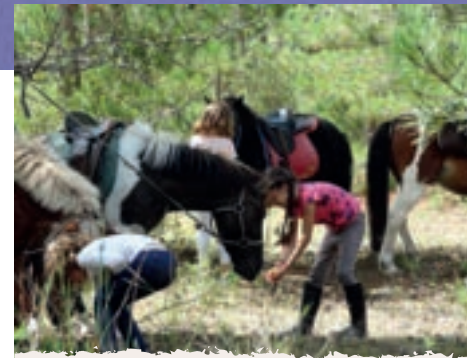

La Chevauchée des Dunes

27 Avenue des Épinés
85160 SAINT-JEAN-DE-MONTS
Tél : 06 87 48 12 97
www.lachevaucheedesdunes.fr

Proche du village des Mouettes, notre équipe vous attend pour vous faire découvrir des balades à cheval ou à poney entre forêt, dunes et plages. Tout le monde est bienvenu du novice au cavalier confirmé. Une activité ludique à partager en famille ou entre amis. Plusieurs niveaux de balades, ainsi que des stages poneys pour les enfants.

• Période d'ouverture : D'avril à septembre

Atelier MCD85

19 chemin des Landes
85300 SOULLANS
Tél : 06 60 90 70 30
www.porcelaine-en-vendee.fr

L'Atelier MCD85 propose des visites de son lieu de création sur rendez-vous. Afin de partager sa passion, Marie Christine donne des cours de peinture sur porcelaine à des élèves adultes le jeudi de 15h à 16h30 et à des enfants de 6 ans et plus le mercredi de 15h à 18h (durée 1h).

• Période d'ouverture : À l'année (sur rendez-vous)

La Bourrine à Rosalie

Le Robinet
85300 SALLERTAINE
Tél : 06 32 52 09 23

Dans un cadre calme et verdoyant, vous découvrirez une habitation traditionnelle du Marais breton vendéen et le mode de vie des Maraichins au début du XX^e siècle. Le guide vous racontera l'histoire de Rosalie, la dernière habitante de ce lieu.

• Période d'ouverture : Du 1^{er} avril au 30 septembre (fermé le lundi)

L'île aux Artisans

85300 SALLERTAINE
www.ileauxartisans.fr

Sallertaine, Ville et Métiers d'Art : 25 ateliers d'artisans d'art ouverts 7jrs/7 en été. Visites de la Bourrine à Rosalie, marais en canoë, moulin en activité, église romane.

• Période d'ouverture : À l'année (selon les artisans)

APREMONT

Château d'Aprémont

Place du Château
85220 APREMONT
Tél : 02 51 55 70 54
www.tourisme-vie-et-boulogne.fr/chateau

Construit entre le XIII^e et le XX^e siècle sur un promontoire rocheux, ce château a connu un destin peu commun. Des animations et visites guidées sont proposées tous les jours. Profitez des espaces extérieurs. En été : spectacles et ateliers cirque.

• Période d'ouverture : Du 6 avril au 29 septembre 2024

LES SABLES D'OLONNE /

TALMONT-SAINT-HILAIRE

Aquarium de Vendée

Avenue de la Mine
85440 TALMONT-SAINT-HILAIRE
Tél : 02 51 32 30 00
www.aquarium-vendee.com

L'Aquarium de Vendée vous embarque pour un moment de détente privilégié en famille pour se retrouver, partager, découvrir et s'émerveiller des richesses des mers et océans.

• Période d'ouverture : À l'année

La Folie de Finfarine

68 chemin des Ecoliers
85440 POIROUX
Tél : 02 51 96 22 50
www.finfarine.fr

Explorez le grand monde des petites bêtes et notamment celui des abeilles. Passez un moment privilégié en famille dans notre parc préservé de 10 hectares pour tout savoir sur la vie des petits pollinisateurs. Nos apiculteurs vous attendent pour vous révéler le micro-monde qui vous entoure : vous en resterez bouche-bzzée !

• Période d'ouverture : Du 31 mars au 2 novembre



© Patricia Robineau

Château de Talmont

8 Rue du Château
85440 TALMONT-SAINT-HILAIRE
Tél : 02 51 90 27 43
www.chateaudetalmont.com



Du 31 mars au 3 novembre, le Château de Talmont vous livre ses secrets à travers différentes visites et animations tout au long de l'année. Spectacles nocturnes en été sur réservation.

• **Période d'ouverture** : Du 31 mars au 3 novembre



Parachute Sablais

Port Olona
1 quai Alain Gerbault
85100 LES SABLES D'OLONNE
Tél. : 06 11 62 34 49
www.parachutesablais.fr

f i : parachute sablais

Évadez-vous pour un moment insolite en parachute ascensionnel à 50m au-dessus de l'eau, au cœur de la baie des Sables d'Olonne. 90€ en solo ; 60€/personne en duo, trio et quadriplace.

• **Période d'ouverture** : Tous les jours d'avril à septembre de 9 h à 20 h.



O'Fun Park

Le Bois Lambert
85560 LE BERNARD
Tél : 02 51 48 12 12
www.ofunpark.fr



O'Fun Park - Des émotions grandeur nature ! Situé à proximité des plages de la Côte de Lumière en Vendée, O'Fun Park, c'est la promesse de vivre une journée incroyable avec un grand choix d'activités qui séduiront toute la famille : Accrobranche dès 2 ans, Water Jump, Paintball... et le plus grand Aquapark de la région accessible dès 5 ans. En 2024, découvrez les soirées immersives, une expérience unique entre jeu d'enquête et escape game.



Les Salines Parc d'aventure du sel

Route de l'Aubraie
85100 LES SABLES D'OLONNE
Tél : 02 51 21 01 19
www.lessalines.fr



Balade Bateau sur la rivière salée. Visite du Parc d'Aventure avec animation des Sauniers. Récolte de sel par les enfants. Jeu d'énigmes et sentiers ludiques. Possibilité de visiter le Parc indépendamment du Bateau. Vente des produits du Marais. Parking privé.

• **Période d'ouverture** : Du 2 avril au 3 novembre

Préhisto'site du CAIRN

17 Rue de la Courolle
85440 SAINT-HILAIRE-LA-FORET
Tél : 02 51 33 38 38
www.cairn-prehistoire.com



Venez vivre une journée au cœur d'une tribu préhistorique : chasse, feu, déplacement de menhir... Ouvert d'avril à octobre. Parc, Musée et Ateliers participatifs.

• **Période d'ouverture** : D'avril à octobre



Circuit Mecamax

Route de Challans - « Les Gaches »
85340 ILE D'OLONNE
Tél : 02 51 33 11 82
www.mecamax.com

Le Circuit Mecamax a été créé en 1989. Il est aujourd'hui repris par Anthony Abbasse (ex-pilote de karting professionnel et 2x Vice-Champion du Monde de Karting KZ). Mecamax fait aujourd'hui peau neuve avec à son bord, une équipe professionnelle, jeune, dynamique.

Toute l'équipe aura à cœur de vous accueillir sur son complexe Kart & Quad, unique en vendée (85) et situé à seulement 10 minutes des Sables-d'Olonne.

• **Période d'ouverture** : Toute l'année, sauf en janvier



O'Gliss Park

Route de la Tranche-sur-Mer
85560 LE BERNARD
Tél : 02 51 48 12 12
www.oglisspark.fr



O'Gliss Park - Nouveau toboggan en exclusivité mondiale ! Venez découvrir le plus grand parc aquatique de France. Des univers pour petits et grands, amateurs de sensations fortes ou à la recherche d'un moment de détente : 16 toboggans, une piscine à vagues, 400 mètres de rivières sauvages... Nouveauté 2024 - STINGRAY : Avec ses 4 toboggans perchés à 20 mètres de haut et son design immersif, vivez une expérience de glisse unique à travers le monde.

Museum du Coquillage

8 rue du Maréchal Leclerc
85100 LES SABLES D'OLONNE
Tél : 02 51 23 50 00
www.museumducoquillage.com



Plus de 50 000 coquillages à admirer ! Curieux, collectionneurs, passionnés, le musée s'adresse à tout le monde. Traversez des salles somptueuses à la découverte de coquillages du monde entier. Découvrez ces bijoux de la mer aux formes et couleurs diverses et variées.

• **Période d'ouverture** : Du 6 février au 31 décembre. Fermé du 15 novembre au 15 décembre et le 25 décembre



Wiziboat Vendée

1 Quai Alain Gerbault
85100 LES SABLES D'OLONNE
Tél : 06 33 83 02 38
www.wiziboat.com

f i : wiziboat

Naviguez en illimité ou louez de manière ponctuelle des bateaux à moteur de 6 à 8 mètres de dernière génération entre Les Sables d'Olonne et Saint-Gilles-Croix-de-Vie ! Bateaux à cabine, day-cruiser ou encore semi-rigide ? Au total, ce sont douze bateaux qui sont à votre disposition toute l'année !

• **Période d'ouverture** : À l'année

Bateau Messaline



Quai Guiné. Port de pêche
(face au restaurant Le Poisson Rouge)
85100 LES SABLES D'OLONNE
Tél : 02 51 95 27 32 - 06 42 49 51 93
www.bateau-messaline.com

Promenade en mer : sortie commentée d'une heure, découverte de la côte sauvage de La Chaume, Approche du Phare des Barges, Vue sur la baie des Sables d'Olonne. Départs en après-midi. Pêche en mer : Sortie de 4 heures, départ le matin : 7 H 30 Embarquement : 7 H 15 Retour : 11 H 30 Matériel fourni, Poissons aux Pêcheurs.

• **Période d'ouverture** : Du 8 avril au 30 septembre

Ile aux jeux Les Sables



73 rue du 8 mai 1945
85340 LES SABLES D'OLONNE
Tél : 02 51 01 11 72
www.ile-aux-jeux.com/index.php/le-parc-les-sables-olonne/

L'île aux Jeux : la 1^{ère} franchise de parc de loisirs couvert en Vendée depuis 2008 ! Découvrez notre parc de jeux couvert pour enfants dans un espace climatisé et sécurisé ! Viens t'éclater sur les gonflables, toboggans, patinettes, structure tubulaire, trampolines, piscine à balles, tapis d'éveil, terrain de foot, ping-pong...

• **Période d'ouverture** : À l'année

Parc Floral de la Court d'Aron



4 rue Benjamin Fillon - D 949
85540 SAINT-CYR-EN-TALMONDAIS
Tél : 02 28 14 11 10

f : Parc floral de la court d'Aron officiel

Parc naturel de 10 hectares avec plus de 18 univers à découvrir ! Bonus : Le Jardin des dinosaures. Animations et spectacles toute l'année (voir site internet).

• **Période d'ouverture** : Du 30 mars au 28 octobre



Vendée Évasion Parachutisme

Rue du Petit Versailles - Aérodrome de la Lande
85180 LES SABLES D'OLONNE
Tél : 02 51 21 39 51
www.vendee-evasion.fr



Réalisez votre rêve et faites le plein d'émotions en toute sécurité : on vous fait sauter en parachute au-dessus de la magnifique baie des Sables d'Olonne ! Du briefing à l'atterrissage en passant par la sortie de l'avion, vous n'aurez qu'une envie... C'est recommencer !

• **Période d'ouverture** : À l'année

La scène Artpaillage



1424 route de Nieul
85440 GROSBREUIL
Tél : 06 89 28 06 65
www.lasceneartpaillage.com

Émerveillement assuré aux Écuries d'Artpaillage! Spectacles épiques, art équestre et aventures vous attendent Juillet et Août avec son spectacle « Miraval et le secrets des Amazones » et en Décembre avec « L'Arche de Noël ». Cours et balades pour tous, dans un cadre enchanteur près des Sables d'Olonne toute l'année. Vivez la magie, l'aventure vous attend !

Libert-e-trott

Location/vente Vélo-Vae-trottinette
«nouveau 2024 : PMR»



2 magasins aux Sables d'Olonne :
- remblai
- port de pêche
Tél : 06 44 68 44 50
www.libert-e-trott.com

Découvrez notre région à travers nos pistes cyclables, au départ des magasins pour découvrir la forêt, marais, littoral, village etc...

• **Période d'ouverture** : De mars à novembre

Musée du Blockhaus des Sables



Rue de Verdun
85100 LES SABLES D'OLONNE
Tél : 02 51 32 80 12
www.blockhaus-sables.com

Découvrez cet authentique blockhaus hôpital en pleine action suite à une bataille navale devant le port des Sables d'Olonne en août 1944. Resté intact depuis sa construction, ses 20 pièces ont été intégralement rééquipées : l'occasion d'en apprendre plus sur l'histoire de la région pendant la Seconde Guerre mondiale !

• **Période d'ouverture** : De février à décembre

Parc des Sablotins



17 Avenue Louis Bréguet
Château d'Olonne
85180 LES SABLES D'OLONNE
Tél : 02 51 01 09 46
www.sablotins.com

Un concept unique de parc de jeux intérieur et extérieur pour les enfants de 0 à 14 ans sur plus de 1500m². Structure de jeux immenses sur 4 niveaux. En extérieur un accrobranche géant sécurisé par des filets, des trampolines, terrains de foot. Lasergame, à partir de 5 ans !

• **Période d'ouverture** : À l'année

Jet Explorer



Port Olonna 2
Esplanade du Vendée Globe
85100 LES SABLES D'OLONNE
Tél : 06 66 78 38 09
www.jet-explorer.com

Pionnier de l'activité JET-SKI et bouée tractée en Vendée, Jet Explorer va vous faire vivre des sensations uniques sur des scooters des mers sans permis bateau, encadré par un moniteur diplômé, à partir d'1m40 pour les bouées tractées.

• **Période d'ouverture** : Du 1^{er} avril au 1^{er} octobre



Zoo des Sables



Route du Tour de France
85100 LES SABLES D'OLONNE
Tél : 02 51 95 14 10
www.zoodesables.fr

Offrez-vous une parenthèse nature ! A deux pas des plages, rencontrez 500 animaux exotiques ! Lions, girafes, panthères de l'Amour, singes, pandas roux et fourmiliers géants vous attendent dans un environnement préservé et verdoyant. Une véritable oasis en bord de mer !

• **Période d'ouverture** : Du 10 février au 11 novembre, et aux vacances de Noël

Mission découverte



12b rue de l'hôtel de ville
85100 LES SABLES D'OLONNE
Tél : 07 69 82 86 09
www.missiondecouverte.fr

ESCAPE GAME URBAIN pour découvrir les Sables d'Olonne à travers une aventure captivante en résolvant en équipe une succession d'énigmes afin d'accomplir votre mission dans le temps imparti. ESPACE GAME SENSOREL en intérieur où vos 5 sens seront la clé de votre réussite !

• **Période d'ouverture** : À l'année

NOIRMOUTIER



L'île aux papillons



5 rue de la Fassonnière
85680 LA GUERINIÈRE
NOIRMOUTIER
Tél : 02 51 35 77 88
www.ile-aux-papillons.com

Promenez-vous au milieu de centaines de papillons venant des 4 coins du monde volant en toute liberté, parmi les plantes et les fleurs tropicales. Découvrez le cycle de vie du papillon et entrez dans l'espace des loriquets, ces petits perroquets aussi curieux que colorés.

• **Période d'ouverture** : Du 7 avril au 26 septembre 2024

LES EPESES

Puy du Fou



85590 LES EPESES
www.puydufou.com

Réservez vos billets pour le Grand Parc et la Cinéscénie. Forfait à la journée possible. Sans hébergement. Profitez du tarif « réservation » pour votre visite au Grand Parc (en réservant votre billet au mois 3 jours à l'avance).

• **Période d'ouverture** : Du 06 avril au 02 novembre 2024

LE PAYS DES ACHARDS



Le Grand Défi

40 rue de l'Etoile
85150 SAINT JULIEN DES LANDES
Tél : 02 51 98 79 02
www.grand-defi.com



Partez à l'aventure dans le plus grand parc accrobranche du monde ! Le parc du GRAND DÉFI propose des activités familiales, accessibles dès 2 ans : Accrobranche, Paintball, Galactic Laser, ExplorGames, Disc golf, Course d'Orientation, Quick jump, Balade à poney. NOUVEAUTÉ 2024 : Découvrez notre Aquapark (parc aquatique) du 22 juin au 15 septembre..

• Période d'ouverture : Du 6 avril au 3 novembre

LA ROCHE-SUR-YON



Sites Patrimoniaux du Département

Tél : 02 28 85 85 85
www.nossites.vendee.fr



Les sites du Département de la Vendée, des sites patrimoniaux animés. Venez vivre des expériences de visites uniques à l'Historial, au Logis de la Chabotterie, au Haras de la Vendée, au Château de Tiffauges, au Prieuré de Grammont, dans les Abbayes de Maillezais et de Nieul-sur-l'Autise, à la Cité des Oiseaux et à la Réserve des Huttes.

Musée du Chocolat

38 rue Paul Emile Victor
85000 LA ROCHE SUR YON
Tél : 02 51 24 22 40
www.chocolats-gelencser.com



Plongez au cœur de l'histoire du cacao. Le Musée du Chocolat vous invite à un voyage chocolaté à travers le temps. Un monde ludique et gourmand vous attend pour le plaisir des petits comme des grands.

• Période d'ouverture : Du 13 février au 3 novembre

Le Potager Extraordinaire

Route de Beataur
85000 LA ROCHE SUR YON
Tél : 02 51 46 67 83
www.potagerextraordinaire.com



Le Potager Extraordinaire est un parc à thème situé en Vendée de 7 hectares unique en Europe qui présente 1000 plantes comestibles rares et surprenantes. Venez découvrir en famille un lieu étonnant, apaisant, original et participez aux animations et ateliers proposés tout au long de la journée : une parenthèse végétale dans un lieu extraordinaire ! Le Potager Extraordinaire, étonnamment inspirant !

• Période d'ouverture : De Pâques à la Toussaint

AIZENAY

Aiz'Pace Temps Escape Game

18 rue des Centaurées
85190 AIZENAY
Tél : 02 51 40 86 93
www.aizpacetemps.fr



Vous devez coopérer avec votre équipe afin de vous extirper d'une pièce dans laquelle vous êtes emprisonnés. Vous n'avez que 60 minutes pour réussir votre mission. Nos scénarios originaux risquent de mettre à mal votre capacité à gérer le stress....

• Période d'ouverture : À l'année.
Pour tous renseignements ou réservations merci de vous rendre sur notre site internet.

SAVOIR-FAIRE
LOCAUX

Local know-how / Lokales Fachwissen



Casa Maya 85

24 rue de la Broche
85800 SAINT-GILLES-CROIX-DE-VIE
Tél : 06 20 72 11 83
www.casa-maya.fr

Artisane autodidacte, mon atelier est mon repère, un lieu où chaque pinceau, chaque outil et chaque nuance de peinture acrylique prennent vie pour donner naissance à des objets de décoration qui apporteront une touche de nature et d'authenticité à votre espace.

Explorez mon univers, découvrez mes créations qui peuvent être personnalisées et partagez avec moi l'amour de la Nature et de l'Artisanat. Visite à l'atelier sur RDV uniquement.



© NIMVISION.COM - WEB - 24

Atelier Verre'Sion Colorée

ARTISAN D'ART

4 impasse de Bel Air
85800 GIVRAND
Tél : 06 68 92 05 61
www.verresion-coloree.fr



L'atelier, labellisé Artisan d'Art depuis 2022, est à votre disposition pour vos créations personnalisées : Impostes, tableaux lumineux, luminaires et objets de décoration. Vous pourrez y trouver également des idées cadeaux originales. Pour les plus manuels, venez partager ma passion le temps d'un stage « Découverte de l'art du vitrail ». Atelier ouvert au public (sur rendez-vous de préférence).

• **Période d'ouverture** : À l'année, du lundi au vendredi (fermé le jeudi matin) de 9h30 à 12h et de 14h à 17h et sur rendez-vous.

Savonnerie Magik Potion

7 chemin de la Petite Mazurie
85270 SAINT-HILAIRE-DE-RIEZ
Tél : 06 13 24 79 73
www.savonneriemagikpotion.com



Située au bord des Marais salants, la savonnerie Magik potion vous propose des savons tout doux, parfumés aux huiles essentielles, soigneusement fabriqués à la main avec des ingrédients naturels issus de l'agriculture biologique.

• **Période d'ouverture** : Toute l'année, tous les 1^{er} samedis du mois de 10h à 12h30. Juillet / août, mercredi et vendredi matin de 10h à 12h30.

Mosavie Atelier de mosaïque

ARTISAN D'ART - FRÉDÉRIQUE GUÉRET

20 Grande Avenue
85800 SAINT-GILLES-CROIX-DE-VIE
Tél : 06 81 75 64 80
mosaviefrederique@gmail.com



L'atelier MosaVie vous accueille pour découvrir l'art de la mosaïque. Découverte, perfectionnement, accompagnement d'un projet, réalisation d'une commande... tout est possible. Frédérique utilise des matériaux divers : smalt, marbre, émaux, pâte de verre, mais aussi verre poli, coquillage, boutons et vaisselles... Venez partager une découverte en deux heures, des ateliers plus complets, seul, en famille, entre amis. Prendre rendez-vous.

• **Période d'ouverture** : Du mardi au samedi de 9h30 à 17h (il est préférable de téléphoner avant de passer à l'atelier).

Oslow/Co

50 route de l'Aiguillon
85800 SAINT-GILLES-CROIX-DE-VIE
Tél : 06 37 97 03 61
www.oslowco.com

Création de prêt-à-porter et accessoires pour femme. Fabriqué à Saint-Gilles-Croix-de-Vie. Univers coloré, féminin et sophistiqué.

• **Période d'ouverture** : De 9h30 à 12h30 et de 14h à 18h30. Fermée en juillet/août pour cause de marchés estivaux.

Faïencerie Nistar

2 rue de l'Etoile de Mer (parking Aldi Marché,
route des Sables face à la Gendarmerie)
85800 SAINT-GILLES-CROIX-DE-VIE
Tél : 02 51 55 35 66
www.lebolfrançais.com

Bol prénom entièrement fabriqué et peint main depuis 1936 à Saint-Gilles-Croix-de-Vie.

• **Période estivale** : Du mardi au samedi : de 10h à 12h et de 14h30 à 18h00



GASTRONOMIE

PRODUCTEURS

Producers / Produzenten

BIODYNAMIE CERTIFIÉE DEPUIS 28 ANS



Domaine Saint Nicolas
Mickaël, Thierry et Antoine Michon

VIGNERONS

**CHAI DE DÉGUSTATION
ET ESPACE DE VENTE**

Proche des Sables d'Olonne
Les Clous 85340 L'ILE D'OLONNE
Tél : 02 51 33 13 04
www.domainesaintnicolas.com



BOUTIQUE

20 ter rue de l'Océan
85470 BREM-SUR-MER

Implanté au cœur des marais salants, le domaine s'étend sur 38 ha de vignes ou s'épanouissent 6 cépages. Thierry Michon, premier vigneron Vendéen à s'être lancé en Biodynamie dès 1993 et ses deux fils, vous feront découvrir leur passion qu'ils cultivent ensemble depuis 3 générations. Nous vous accueillerons pour une belle dégustation de nos cuvées. Découvrez le domaine aussi au travers nos activités: visites, Escape Game, ateliers accords vins/fromages ou chocolats sur réservations via notre site internet.

50 personnes



- **Activités :** Réservation sur site internet
- **Période d'ouverture :** Dimanche fermé. été lundi au sam. 9h30/12h30-14h/19h, sept. à juin mardi au sam. 9h30/12h30-14h/18h.



Domaine Éric Sage

VIGNERON

La Mignotière
85470 BREM-SUR-MER
Tél : 06 37 68 36 07 / 06 37 75 08 99
www.ericssagevigneron.fr



15 personnes



- **Période d'ouverture :** À l'année
- **En saison (juillet/août) :** Lundi au vendredi : 10h30-12h30 et 17h-19h, Samedi 10h - 12h30 et 17h - 19h30. Fermé dimanche.
- **Hors saison :** Vendredi 17h30-19h, samedi 10h-12h30



L'Orée du Sabia

VIGNERON

1A rue du Sablais
85470 BREM-SUR-MER
Tél : 02 51 96 30 61
www.loreedusabia.com



L'Orée du Sabia est un vignoble de 9 ha en agriculture biologique et biodynamique depuis sa création. Bastien Mousset et son équipe tiennent à révéler l'identité de chacun de leurs terroirs via le cépage planté dessus. Négrette sur Rhyolite, Pinot noir sur Schistes ou encore Chenin sur Granit sont des duos que le domaine accompagne jusque dans la bouteille.

Grâce à la proximité de l'océan, à un travail méticuleux et à des élevages en cuves béton et barriques, les vins de l'Orée du Sabia partagent une trame axée sur l'élégance, la fraîcheur et une pointe iodée. L'équipe vous accueille au chai, à Brem-sur-Mer, pour vous faire découvrir ses vins.

• **Période d'ouverture :** À l'année

- **En saison (juillet/août) :** Lundi au samedi : 10h-12 et 15h-19h
 - **Hors saison :** Mardi au samedi : 10h-12h et 15h-18h
- Samedi sur RDV en basse saison





© Rosy Photographie

Cave Pajot Laurent

VIGNERON

70 rue de la Croix Pénard-Route de Vairé
85470 BREM-SUR-MER
Tél : 06 17 70 27 93

www.pajot-laurent-viticulteur.business.site

Dégustation des diverses cuvées. Vendanges manuelles. Vins blanc rosé rouge et pétillants, « chant de bulles ».

30 personnes



- **Période d'ouverture :** À l'année
- **En saison (juillet/août) :**
lundi au vendredi : 11h - 12h30 et 17h - 19h
samedi : 10h à 12h30 et 16h à 19h.
- **Hors saison :**
mardi au vendredi : 12h - 12h30 et 18h - 19h
samedi : 10h - 12h30
- **Grand parking**



Domaine du Lux en Roc

VIGNERONS

5 impasse Richelieu
85470 BREM-SUR-MER
Tél : 02 51 90 56 84 - 06 25 70 47 62
luxenroc-richard@orange.fr

Bérangère et Jean-Pierre Richard, vigneron passionnés, vous feront découvrir le domaine de 6 ha cultivé par cette famille brémoise depuis près de 2 siècles. Authenticité, saveur, nature, partage et humain y sont les maîtres mots. Initiation à la dégustation sur RDV.

20 personnes



- **Période d'ouverture :** À l'année
- **En saison (juillet/août) :**
de 9h à 13h et de 15h à 20h,
tous les jours sauf dimanche après-midi.
- **Hors saison :** de 10h à 13h
et de 15h à 19h30, fermé le dimanche.



Domaine des Granges Christian et Delphine Nobiron

VIGNERONS

15 rue des Granges
Olonne sur Mer
85340 LES SABLES D'OLONNE
Tél : 02 51 33 45 01 - 06 01 71 64 21
www.domainedesgranges.fr

Jardin viticole en Agriculture biologique face à l'Océan et côtoyant les marais salants, Christian & Delphine artisans Vignerons aiment à vous partager avec passion, sincérité leurs vins en signature de terroir vendéen. Création vigneronne, invitation océanique, plaisir de vous accueillir.

50 personnes



- **Période d'ouverture :** À l'année.
- **En saison (juillet/août) :** lundi au samedi :
10h30 - 12h et 16h - 18h & dimanche : 10h30 - 12h
- **Hors saison :** lundi au vendredi : à partir de 17h, uniquement sur RDV, samedi : 10h30 - 12h et 16h30 - 18h, fermé dimanche et jour férié.
Possibilité RDV : 06 01 71 64 21.
- **Portes ouvertes :** Week-end de l'Ascension et 2^e week-end de Décembre
+ Journée des Vignerons



Trousseminette La Cave des Vignerons

PRODUCTEUR

32 rue des Onizières
85470 BREM-SUR-MER
Tél : 06 14 21 79 16 - 02 51 33 74 29

: Trousseminette
 : La Cave des Vignerons

La Trousseminette est l'apéritif vendéen, fruit de l'heureux mariage du vin de Brem, de l'eau de vie de Brem, d'épines noires de Brem et de sucre. Issue d'une sélection rigoureuse et d'une recette transmise de père en fils depuis 1793, la Trousseminette vous transportera au cœur de la Vendée où plaisir de la table et bon vivre font de ce pays un terroir d'exception. Elle mettra du soleil et de la bonne humeur dans vos réunions entre amis et en famille.

**RENCONTRE-DEGUSTATION
DANS LES VIGNES SUR RESERVATION**

50 personnes



- **Période d'ouverture :** À l'année,
7 jours/7, de 10h à 20h





Les Viviers de Sion

FRUITS DE MER

12 rue des Estivants
Quartier de Sion sur l'Océan
85270 SAINT-HILAIRE-DE-RIEZ
Tél : 02 51 54 09 30
www.viviersdesion.fr

Les Viviers de Sion vous proposent un large choix de crustacés et coquillages (langoustes, homards, tourteaux, crevettes, huîtres...), vous conseillent et vous guident dans le choix de vos crustacés de saison. Possibilité de cuisson sur demande.

• **Période d'ouverture** : À l'année (horaires variables suivant les saisons).



Marais Salant de l'Étoile

PRODUCTEUR DE SEL

Le Marais Salant de l'Étoile
87 route du Sel
85270 SAINT-HILAIRE-DE-RIEZ
Tél : 06 15 74 26 81

Production et vente du Sel de Vie : Gros sel, fleur de sel, gamme diversifiée aux aromates, épices. Salicorne, gamme de moutarde, vinaigre, caramels, coffrets cadeaux. Retrouvez toute notre gamme sur www.sel-de-vie.com.

Accueil de groupes et visites guidées, nous contacter. Projection sur place d'un film « Ainsi s'écoule le temps sur nos marais salants » qui vous fera découvrir les différentes étapes de production du sel ainsi que le travail du saunier et son univers artisanal. Durée 20 min.

• **Période d'ouverture** : De mars aux vacances de la Toussaint inclus. Consultez les horaires sur www.sel-de-vie.com





La Trinitaine

BISCUITERIE ARTISANALE

Rue du Général de Gaulle
85800 SAINT-GILLES-CROIX-DE-VIE
Tél : 02 51 60 58 49
www.latrinitaine.com

Située rue du Général De Gaulle, la biscuiterie familiale La Trinitaine est le rendez-vous des gourmands ! Nos biscuits bretons aux recettes simples et authentiques sont fabriqués depuis 1955 à partir d'ingrédients rigoureusement choisis.

De nombreux produits régionaux (bières terrines, caramels, confitures etc..) sont proposés en provenance directe de producteurs locaux que nous avons sélectionnés.

De quoi confectionner de très beaux paniers gourmands pour toutes les occasions (anniversaires, départs en retraite, souvenirs de vacances, cadeaux de fin d'année...). Venez vite nous rendre visite !

• **Période d'ouverture :**
Consultez les horaires sur notre site internet.



Biscuiterie Les Petits Cagnotes

FABRICATION ARTISANALE
VENDÉENNE

18 Quai de la République
85800 SAINT-GILLES-CROIX-DE-VIE
Tél : 02 51 60 61 31
www.lespetitscagnotes.com

Les plus gourmands seront séduits par deux incontournables spécialités Vendéennes : les célèbres petits biscuits (plus d'une trentaine de sucrés et salés apéritifs), ainsi que l'authentique caramel à la fleur de sel. Le Tout «maison», fabriqué dans notre atelier de l'île de Noirmoutier par de véritables chefs, selon les recettes traditionnelles familiales, à partir d'ingrédients d'exception et locaux et l'amour des bonnes choses. À venir découvrir, déguster et offrir sans modération !

• **Période d'ouverture :** De avril à novembre ainsi qu'à la période des fêtes de fin d'année.



Gaec Les Violliers Cœur de Grange

ÉLEVEUR ET PRODUCTEUR

1 Les Violliers
85220 COËX
Tél : 07 71 77 80 91
www.coeurdegrange.fr

Magasin de producteurs fermiers et locaux, viandes, charcuteries, fromages, crèmerie, légumes, conserves, bières, farine, pâtes, miel, vins ... Nous transformons nos produits dans notre laboratoire à la ferme. Activité de loisirs en juillet et août : labyrinthe de maïs.

• **Période d'ouverture :** À l'année - mardi, mercredi, jeudi de 10h à 12h30 et de 16h à 18h30, le vendredi de 10h à 12h30 et de 16h à 19h, le samedi matin de 9h à 12h.



Moulin des Gourmands

PRODUCTEUR DE FARINE

Rue René Bazin
85220 SAINT RÉVÉREND
Tél : 02 51 60 16 72
www.moulin-gourmands.fr

Production, vente de farines de froment, de petit épeautre et de sarrasin écrasées à la meule de pierre avec du blé 100% local dans le dernier moulin à vent de Saint Révérend, commune autrefois appelée « le grenier à blé du canton ». Boutique ouverte du 07/04 au 22/09 et aux vacances de la Toussaint (du 22 au 31/10).

- **Pour tous les usages :** pains, pâtisseries, viennoiseries, tartes, crêpes et galettes
- **Visites guidées en compagnie du meunier :** d'avril à septembre + vacances de Toussaint
- **Accueil de groupe :** oui
- **Visites commentées du Moulin et accès au parc :** plus de détails page 67.
- **Autre point de vente :** Boutique les Emplettes - Office de Tourisme de Saint-Gilles-Croix-de-Vie, Place de la Gare





Terre de Vendée

PRODUCTEUR DE LÉGUMES

135 chemin de la Longeais
85270 NOTRE DAME DE RIEZ
Tél : 06 36 18 09 43
www.terre-de-vendee.fr



Frédéric et Sébastien, producteurs de légumes (pommes de terre, tomates, salades, aubergines, carottes...), gérants de la SCEA le Jardin de Fred et Seb se sont associés et ont ouvert en mai 2021 le point de vente Terre de Vendée, situé sur le site de production. Deux vendeuses (Annabelle et Coralie), sauront vous accueillir et vous conseiller ! Nous sommes présents sur les marchés de SION L'OCEAN les mardis et vendredis, de CROIX DE VIE les mercredis et samedis et de BEAUVOIR SUR MER le jeudi. Possibilité de commander en ligne (click & collect) avec retrait en magasin.

• **Période d'ouverture :**

Octobre à fin Mars : du mardi au vendredi de 9h30 à 12h30 et de 14h30 à 18h30. Le samedi de 9h à 12h30.

Avril à fin Septembre : du mardi au vendredi de 9h30 à 12h30 et de 14h30 à 19h. Le samedi de 9h à 12h30.



Les Brasseurs de la Vie

Micro-brasserie / Bar / Ateliers / Visites

BRASSEUR

50 rue des Couvreaux
Box 15 Bégaud Pôle
85800 SAINT-GILLES-CROIX-DE-VIE
Tél : 02 51 55 04 75
www.lesbrasseursdelavie.com

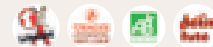

Venez découvrir et déguster au bar les bières bio artisanales brassées à Saint-Gilles-Croix-de-Vie, participez aux ateliers de brassage ou ateliers de distillation « nouveauté 2024 ». Jeux et animations autour du thème de la bière ; pensez à privatiser le lieu pour vos team building ou autre événement, prêt de tireuses à bière.

• **Période d'ouverture :** Boutique et Bar : jeudi au samedi 11h-20h (sauf juillet Aout et vacances scolaires : mardi au samedi 11h-20h)





Le Jardin de Pauline 85

PRODUCTEUR DE FLEURS

La Bernardière
16 rue des Campanules
85220 COËX
Tél : 06 98 51 21 00

f : Le Jardin de Pauline 85

Le jardin de Pauline 85, situé à Coëx en Vendée (85) produit des fleurs comestibles et des fines herbes fraîches. Depuis 2019, plus de 300 variétés de plantes cohabitent dans ce jardin de 2600m² en permaculture.

Pour les adultes et les enfants, visite d'une heure les lundis et mercredis à 10h et à 16h. Vous découvrirez les pratiques du jardinage en agroforesterie et permaculture. Vous dégusterez au fil de la visite les fleurs et fines herbes du moment, ainsi que les plantes au goût insolite. Un atelier pratique sur le bouturage vous sera proposé en fin de visite et vous pourrez emporter vos boutures.

Tarif : 5,50 €/adulte 3,50€/enfant

- **Période d'ouverture** : Du 20 avril au 31 octobre
- Visite les lundis et mercredis (sauf du 16/09 au 30/09) à 10h et 16h tout public
- Cueillette sauvage tous les 1^{er} lundis de chaque mois d'avril à septembre.

Brasserie du Marsouin

BRASSEUR

21 rue Gutenberg - ZA Le Peuple
85470 BRÉTIGNOLLES-SUR-MER
Tél : 06 06 40 83 68
www.brasserieumarsouin.fr

Fabrique de bières installée à Brétignolles-sur-Mer depuis juillet 2019, la Brasserie Du Marsouin propose une large gamme de bières originales.



Les Ruchers de Saint-Gilles

PRODUCTEUR DE MIEL

6 bis Rue de la Chenelière
85800 SAINT-GILLES-CROIX-DE-VIE
Tél : 06 87 30 87 99
www.lesruchersdesaintgilles.fr

Bienvenue chez Marine Lyot, apicultrice récoltante certifiée bio à Saint-Gilles-Croix-de-Vie. Toute sa production est locale, typique du terroir du nord-ouest Vendée et biologique : miels, pollen cru, propolis et même hydromel ! Tous les ruchers de Marine sont situés à moins de 25km de Saint-Gilles-Croix-de-Vie sur le littoral et dans le bocage. Vous y trouverez aussi des préparations au miel et du pain d'épices maison (à commander). Tout est fabriqué sur place par Marine et comme elle fait tout seule, il est indispensable de prendre rendez vous par téléphone avant de venir à la miellerie pour déguster et acheter ses produits en direct.



La Roseraie de Vendée

PRODUCTEUR

La Maubretière d'en bas
85220 SAINT RÉVÉREND
Tél : 02 51 55 24 03
www.laroseraiedevendee.fr

Depuis 34 ans, produits gastronomiques à la rose, fabriqués par nos soins, sans arôme ajouté, ni colorant. Confiture, gelée, confit, sirop et nos créations : avec fruits secs, épices, chocolat. Visite, dégustation, animations sur l'exploitation.

- **Période d'ouverture** : Du 07/05 au 20/09
Fermé dimanche et lundi à part du 01/07.
Hors saison, infos par téléphone.
Fête des roses du 17 au 27/05.
- **Accueil de groupe** : oui



Croquez la Vendée

PRODUCTEUR

2 rue du Pied de Chaume
85470 BRÉTIGNOLLES-SUR-MER
Tél : 09 83 88 81 95
www.croquezlavendee.fr

Depuis plus de 20 ans, Valérie cuisine sur place des biscuits, confitures, caramel beurre salé et tant d'autres gourmandises. C'est simple tous les produits Croquez La Vendée sont fabriqués maison ! Hervé son mari est apiculteur et propose des miels uniquement récoltés dans le bocage vendéen... miam





Biscuiterie de Saint-Gilles-Croix-de-Vie

2 Place Guy Kergoustin

85800 SAINT-GILLES-CROIX-DE-VIE

Tél : 02 51 55 86 29



La Biscuiterie de Saint-Gilles-Croix-de-Vie, vous propose une variété de délices artisanaux. Parmi ses nombreuses créations, vous trouverez les délicieux mini-sablés vendéens dans des saveurs nature, chocolat, vanille et caramel. Profitez de plus de 30 spécialités en vente directe.

• **Période d'ouverture** : À l'année de 9h00 à 19h00
En haute saison 9h00 à 20h00 (juillet-août)
Ouvert tous les jours y compris jours fériés



RESTAURANTS BARS

Restaurants / Bars



La Grand'Roche

CUISINE GASTRONOMIQUE

17 avenue de la Grande Roche
85470 BRÉTIGNOLLES-SUR-MER
Tél. : 02 51 90 15 21
www.restaurant-lagrand-roche.com

Il fallait bien un cadre exceptionnel pour cette ambassade d'Epicure, si bien implantée sur la corniche Vendéenne. Devant la mer, et l'été en terrasse, vous prendrez le temps de déguster les belles assiettes préparées par le Maître Restaurateur Patrick Rougeon. Poissons, crustacés, volailles et viandes font honneur à la Vendée par leur qualité gustative et leur fraîcheur. Jolis desserts et vins de Brem judicieusement sélectionnés.

Menu à partir de : **35€** | Menu enfant à partir de : **15€**

vue mer 60 couverts 45 couverts contacter le restaurant

- Période d'ouverture : À l'année 7/7
- Période de fermeture : Janvier

	L	M	M	J	V	S	D
JUILLET / AOÛT	O	O	O	O	O	O	O
HORS SAISON	F	F soir	F soir	F soir	O	O	F soir

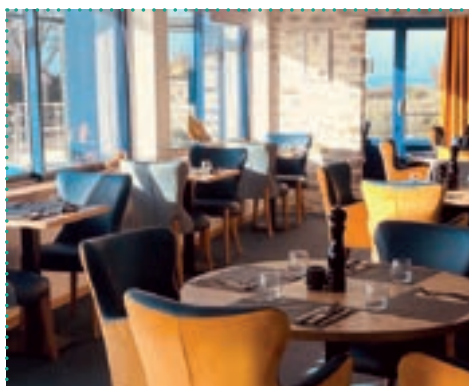

Restaurant JM Perochon

CUISINE GASTRONOMIQUE

63 avenue de la Grande Roche
85470 BRÉTIGNOLLES-SUR-MER
Tél. : 02 51 33 65 53
www.lesbrisants.com

Dans une atmosphère entièrement rénovée et voué à l'océan, Jean-Marc Perochon 1* Michelin, vous fera découvrir une cuisine iodée, emprunt de tous ce que son environnement proche peut lui offrir.

- Labels : 1 Étoile au Guide Michelin® 2023, 13/20 et 2 toques Gault et Millau, Table distinguée Logis

Menu à partir de : **35€** le midi en semaine | Menu enfant à partir de : **24€**

vue mer 35 couverts 20 couverts 25 pers.

- Période d'ouverture : À l'année
- Période de fermeture : Du 19 février au 20 mars inclus, et du 18 novembre au 18 décembre inclus

	L	M	M	J	V	S	D
JUILLET / AOÛT	F	F midi	O	O	O	O	O
HORS SAISON	F	F	O	O	O	O	F soir



Les Genêts

CUISINE GASTRONOMIQUE

21 bis rue de l'Océan
85470 BREM-SUR-MER
Tél. : 02 51 96 81 59
www.restaurant-les-genets.fr

Amélie et Nicolas Coutand vous accueillent dans cette ancienne maison de Maître. 2 salles aux ambiances différentes et une salle à l'atmosphère intimiste réservée aux séminaires ou repas de famille. Le Chef Nicolas Coutand propose une cuisine gastronomique.

- Labels : 1 Étoile au Guide Michelin® 2023, 2 toques et 14,5/20 au Gault & Millau

Menu à partir de : **37€** | Menu enfant à partir de : **22€**

centre ville vue sur parc 30 couverts 20 couverts 35 pers.

- Période de fermeture : Janvier, mi-juin et mi-juin.

	L	M	M	J	V	S	D
JUILLET / AOÛT	F	O	O	O	O	O	F soir
HORS SAISON	F	F	O	O	O	O	F soir

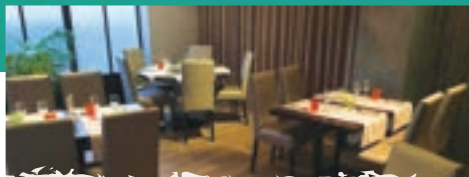

La Cotriade

CUISINE GASTRONOMIQUE

8 rue Louis Cristau
85800 SAINT-GILLES-CROIX-DE-VIE
Tél : 02 51 55 09 62
www.lacotriade-stgilles.com

A quelques pas de la plage de Boisvinet. Virginie & Sébastien BARREAU (depuis 2006) et leur équipe seront ravis de vous faire découvrir dans un cadre sobre et contemporain, des plats élaborés exclusivement dans leur cuisine à partir de produits de qualité.

Menu à partir de : **24,50€** | Menu enfant à partir de : **11€**

📍 proche mer | 🍴 40 couverts | 👤 50 pers.

- Période d'ouverture : À l'année
- Jours de fermeture : Lundi, jeudi soir (hors saison) et dimanche soir



L'Ardoise

POISSONS - FRUITS DE MER

56 quai de la république
85800 SAINT-GILLES-CROIX-DE-VIE
Tél : 02 51 93 68 47

Galettes, crêpes & spécialités de poissons selon arrivage. Un restaurant simple et convivial.

Menu à partir de : **20€** | Menu enfant à partir de : **10,50€**

📍 centre ville | 🍴 90 couverts | ☂️ 35 couverts

- Période d'ouverture : À l'année du mer. au dim.
- Période de fermeture : De mi nov. à mi janv.



Le Banc des Sardines

POISSONS - FRUITS DE MER

Quai Marcel Bernard - port de pêche
85800 SAINT-GILLES-CROIX-DE-VIE
www.le-banc-des-sardines.fr

En plein air, grillades de sardines à la plancha, servies avec des pommes de terre grenailles. Situé sur le port de pêche à proximité du débarquement du petit poisson bleu. Au menu : sardines grillées façon marin pêcheur. La rilette de Saint-Gilles préparées maison aux sardines label rouge.

Menu à partir de : **8,50€** | Menu enfant à partir de : **6€**

☂️ 40 couverts | • Période d'ouverture : D'avril à septembre, ouvert tous les jours sauf le mardi



La Moulerie de la gare

POISSONS - FRUITS DE MER

52 Quai de la République
85800 SAINT-GILLES-CROIX-DE-VIE
Tél : 02 51 55 07 28

Différentes recettes de moules-frites servies dans un restaurant simple à la décoration marine doté d'une terrasse. 52 spécialités de moules - frites - sardines grillées de Saint-Gilles-Croix-de-Vie.

Menu à partir de : **14,50€** | Menu enfant à partir de : **10,50€**

📍 sur les quais | 🍴 90 couverts | ☂️ 25 couverts | 👤 40 pers.

	L	M	M	J	V	S	D
JUILLET / AOÛT	F sauf férie	O	O	O	O	O	O
HORS SAISON	F sauf férie	O	O	O	O	O	O



La Houle

POISSONS - FRUITS DE MER

103 avenue de la Corniche
85270 SAINT-HILAIRE-DE-RIEZ
Tél : 02 51 55 52 50
www.restaurant-lahoule.fr

Sur la Corniche Vendéenne, à Saint-Hilaire-de-Riez, face à l'océan, la Houle vous propose une cuisine à base de spécialités de la mer, poissons et fruits de mer. Au menu ou à la carte, choisissez le plat qui séduira vos papilles en compagnie de notre équipe. En saison, profitez de notre terrasse plein soleil vue sur l'océan. Plateaux de fruits de mer sur commande.

Menu à partir de : **26€** | Menu enfant à partir de : **11€**

📍 vue océan | 🍴 50 couverts | ☂️ 40 couverts

- Période d'ouverture : De février à octobre
- Jours de fermeture hors saison : Lundi



Côte et Plage

TAPAS - POISSON - CUISINE EXOTIQUE

Avenue Maurice Perray
85800 SAINT-GILLES-CROIX-DE-VIE
Tél : 09 52 73 30 76

📍 : [restaurantcoteetplage](https://www.restaurantcoteetplage.com) | 📷 : [coteetplagesxv](https://www.instagram.com/coteetplagesxv)

Le Chef cuisine pour vous des produits frais et locaux comme la margate, les sardines, les moules et les poissons de la criée. Il vous fera aussi voyager avec des saveurs exotiques grâce à ses spécialités de tartares, pad thai et autres inspirations de cuisine du monde. Et les incontournables : pizzas, burgers, et frites maison raviront grand nombre d'entre vous !

📍 vue mer | 🍴 38 couverts | ☂️ 46 couverts | 👤 20 pers.

- Période d'ouverture : De fin mars à octobre et pendant les vacances scolaires 7/7 midi et soir



Les Océanides

POISSONS - FRUITS DE MER

2 Place du Marché aux Herbes
85800 SAINT-GILLES-CROIX-DE-VIE
Tél : 02 28 10 04 95
www.les-oceanides-85.fr

Les Océanides, situé sur la place du Marché aux Herbes près du port de Saint-Gilles, est un restaurant spécialisé (mais pas seulement) dans les fruits de mer. Florence et Hervé vous accueilleront chaleureusement dans leur restaurant familial, avec une cuisine traditionnelle.

Menu à partir de : **30,50€** | Menu enfant à partir de : **12,80€**

📍 centre ville | 🍴 40 couverts | ☂️ 40 couverts | 👤 35 pers.

- Période d'ouverture : À l'année
- Jour de fermeture en saison : Lundi, mardi midi
- Jour de fermeture hors saisons : Lundi, mardi

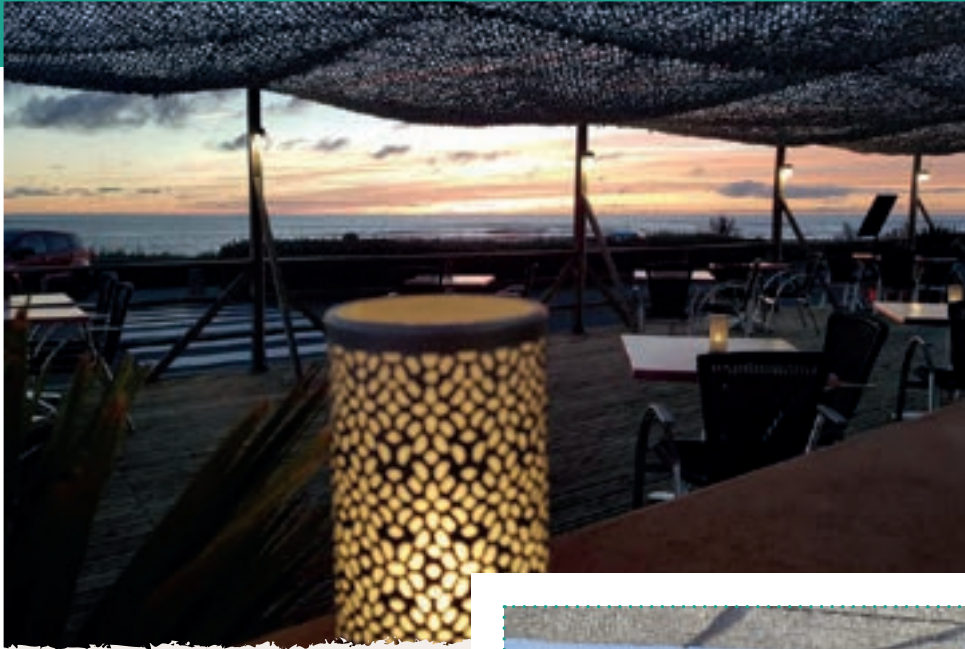

Le Galet

POISSONS - FRUITS DE MER

51 route de la Corniche
85470 BRÉTIGNOLLES-SUR-MER
Tél : 02 51 90 10 06
www.legalet-bretignolles.fr

Un emplacement recherché de jour comme au crépuscule pour ses magnifiques couchers de soleil. Ancré sur la route de la corniche, face à la mer, que vous soyez installé en terrasse, en véranda ou en salle, partout, vous aurez la vue sur la mer ! Une cuisine de produits frais, de saison, locaux et fait maison. spécialité poissons et fruits de mer. Plateaux de fruits de mer sur commande. Salles climatisées.

Menu à partir de : **16,90 €** | Menu enfant à partir de : **11,80€**

vue mer
 80 couverts
 80 couverts
 25 pers.

• Période d'ouverture : Mi-février à mi-novembre

	L	M	M	J	V	S	D
JUILLET / AOÛT	F	O	O	O	O	O	O
HORS SAISON	F	O	O	O	O	O	F soir



Exotic Bali

CUISINE DU MONDE

26 place du Marché aux Herbes
85800 SAINT-GILLES-CROIX-DE-VIE
Tél : 09 82 55 80 54
www.exotic-bali.com

Une invitation permanente au voyage. UN RESTAURANT POUR VOUS FAIRE DEGUSTER UNE CUISINE INDONESIENNE. Un esprit qui se manifeste surtout dans la déclinaison de compositions culinaires révélatrices d'une gastronomie qui ne ressemble à aucune autre. Notre chef Balinais Dedy GUSTIANDI vous propose une déclinaison de spécialités et saveurs qui viennent des quatre coins de l'archipel Indonésien. La cuisine Indonésienne est parfumée, épicée mais non pimentée. Notre carte et nos suggestions sont élaborées au gré des saisons avec des produits frais.

Plats à la carte | Menu enfant à partir de : **12€**

centre ville
 48 couverts
 20 couverts
 50 pers.

• Période d'ouverture : À l'année de 12h>14h et 19h>21h30/ Juillet-Août 12h>14h30 et 19h>22h

	L	M	M	J	V	S	D
JUILLET / AOÛT	O	O	O	O	O	O	O
HORS SAISON	F	F	O	O	O	O	O





Mahi Mahi

CUISINE DU MONDE

16 quai de la République
85800 SAINT-GILLES-CROIX-DE-VIE
Tél : 02 51 55 20 12
mahimahi@orange.fr

Néo-bistrot et Saveurs du monde ! Voyage culinaire aux 4 coins du monde. Ardoise inspirée des voyages du chef.

Menu à partir de : **14€** | Menu enfant à partir de : **9€**

centre ville face à la gare 40 couverts 24 couverts 30 pers.

- Période d'ouverture : À l'année
- En saison : Fermé le lundi
- Hors saison : Fermé le dimanche soir et lundi



Les Voyageurs

CUISINE TRADITIONNELLE

3 quai du Port Fidèle
85800 SAINT-GILLES-CROIX-DE-VIE
Tél : 02 28 10 54 00
www.lesvoyageurs-saintgillescroixdevie.fr

Table gourmande, bar à huîtres et à vin, cadre boisé et retro tendance. Cuisine fraîche et colorée. Plats faits maison au rythme des saisons. Fruits de mer et spécialités de produits locaux.

Menu à partir de : **22€** | Menu enfant à partir de : **13.50€**

vue sur les quais 100 + 120 couverts 150 couverts 120 pers.

- Période d'ouverture : 7/7 d'avril à fin septembre

	L	M	M	J	V	S	D
AVRIL À SEPT.	O	O	O	O	O	O	O
HORS SAISON	O	F soir	F	O	O	O	F soir



Le Cellier

CUISINE TRADITIONNELLE

45 rue de la Grande Sauzaie
85470 BRÉTIGNOLLES-SUR-MER
Tél : 02 51 90 18 72
www.restaurantlecellier.fr

Idéalement situé à 900 m de la mer entre Brétignolles-sur-Mer et Saint-Gilles-Croix-de-Vie. Le Cellier vous accueille dans un restaurant Bistronomique. Nous vous proposons une cuisine traditionnelle et revisitée, à base de produits locaux, frais et de saison. Chaque semaine, notre formule du midi change au gré du marché pour découvrir de nouveaux plats gourmands. Nous disposons d'une salle climatisée et d'une terrasse dans la cour arrière au calme et à l'abri du vent.

Menu à partir de : **19€** | Menu enfant à partir de : **12€**

Quartier de la Sauzaie 40 couverts 30 couverts

- Période d'ouverture : À l'année.

	L	M	M	J	V	S	D
JUILLET / AOÛT	O	O	O	F	O	F midi	O
HORS SAISON	O	O	F	F	O	O	F soir

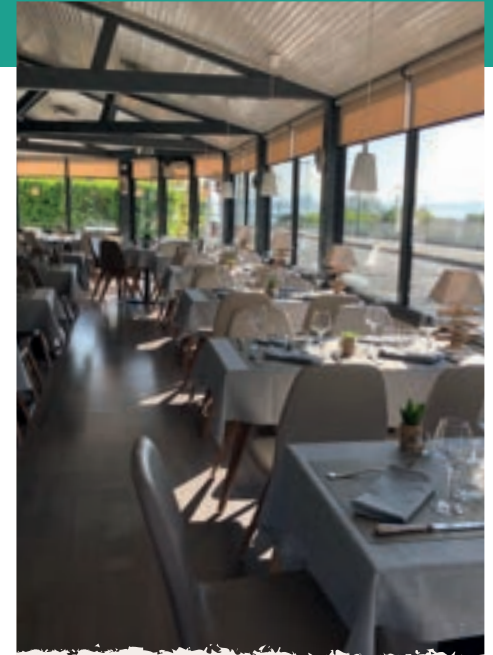

Le Lamparo

CUISINE TRADITIONNELLE

221 avenue de la Corniche
85270 SAINT-HILAIRE-DE-RIEZ
Tél : 02 51 55 01 83
www.restaurant-lamparo.fr

Sur la corniche Vendéenne, à la limite de Saint-Hilaire-de-Riez et de Saint-Gilles-Croix-de-Vie, le Lamparo entre Terre et Mer vous propose une cuisine gourmande et traditionnelle. Un cadre chaleureux et convivial convenant aussi bien à un repas familial qu'à une soirée entre amis. Des produits frais sélectionnés avec soin auprès de producteurs locaux. Un large choix de vins pour accompagner des recettes gourmandes.

Menu à partir de : **29,50€** | Menu enfant à partir de : **11€**

sur la corniche 80 couverts 10 couverts 25 pers.

- Positionnement : Face à la Villa Grosse Terre, vue mer latérale
- Période d'ouverture : À l'année

	L	M	M	J	V	S	D
JUILLET / AOÛT	O	O	F	O	O	O	O
HORS SAISON	O	F	F	O	O	O	O





La Moule à vélo

CUISINE TRADITIONNELLE

186 avenue de la Pelle à Porteau
85270 SAINT-HILAIRE-DE-RIEZ
Tél : 02 51 55 07 64
www.lamouleavelo.fr

Le Restaurant "La Moule à Vélo" vous accueille, en bordure d'océan, sur sa terrasse ensoleillée ou dans une ambiance plage pour déguster un large choix de moules de manière conviviale.

Plats à la carte

Menu enfant à partir de :
9,50€

vue sur mer 40 couverts 40 couverts 8 pers.

- **Période d'ouverture** : D'avril à novembre, du mardi soir au dimanche soir (Service de 12h à 13h30 et de 19h à 21h30).
- **Période de fermeture** : De décembre à mars inclus.

	L	M	M	J	V	S	D
JUILLET / AOÛT	O	O	O	O	O	O	O
HORS SAISON	O	O	O	O	O	O	O



Restaurant le 201

CUISINE TRADITIONNELLE

201 avenue de la Forêt
85270 SAINT-HILAIRE-DE-RIEZ
Tél : 02 51 600 405
www.201forestavenue.fr/restaurant

Restaurant à la décoration élégante et raffinée, avec vue panoramique sur la baie de Sion. Le chef propose une cuisine traditionnelle gourmande, revisitée et renouvelée au gré du marché, avec des produits frais et locaux.

Menu à partir de :
16€

Menu enfant à partir de :
10€

vue sur mer 100 couverts 25 couverts 200 pers.

- **Période d'ouverture** : À l'année
- **Animations** : karaoké, concerts, salsa, réveillon du 31/12. Tous les weekends, toute l'année. 3 fois par semaine en juillet et août

	L	M	M	J	V	S	D
JUILLET / AOÛT	F	O	O	O	O	O	O
HORS SAISON	F	O	O	O	O	O	F soir

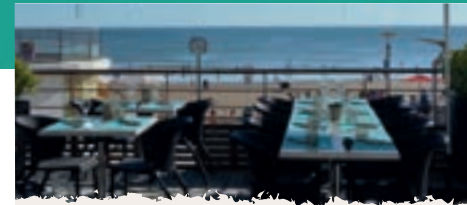

Restaurant Grain de Sable

CUISINE TRADITIONNELLE

60 avenue de la Plage
85800 SAINT-GILLES-CROIX-DE-VIE
Tél : 02 51 55 30 97
www.restaurant-graindesable.fr

Votre restaurant Grain de Sable vous offre une cuisine raffinée et de saison dans un cadre contemporain avec vue sur mer. Mariages, baptêmes, anniversaires, séminaires.

Menu à partir de :
15,90€

Menu enfant à partir de :
10,50€

vue sur mer 56 couverts 30 couverts 90 pers.

- **Période d'ouverture** : À l'année
- **Pas de fermeture en saison** (juillet/août)
- **Fermé lundi et mardi** hors saison



QG Restaurant

CUISINE TRADITIONNELLE

2 Quai Garcie Ferrande
85800 SAINT-GILLES-CROIX-DE-VIE
Tél : 02 51 60 03 04
www.casinosaintgillescroixdevie.com

Doté d'une vue panoramique exceptionnelle sur la Vie, le QG restaurant vous accueille tous les jours midi et soir dans un cadre raffiné et décontracté à la fois.

Menu à partir de :
23€

Menu enfant à partir de :
9€

vue sur La Vie 80 couverts 20 couverts 40 pers.

- **Période d'ouverture** : 7j/7 midi et soir
- **Hors saison** : ouvert tous les jours

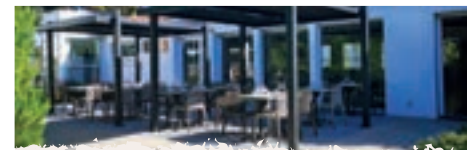

Le Vent d'Eden

CUISINE TRADITIONNELLE

40 rue des Mésanges
85270 SAINT-HILAIRE-DE-RIEZ
Tél : 02 51 68 99 35
www.vent-deden.com

A deux pas de la forêt et de la plage de la Parée Prêneau, explorez une cuisine inspirée du terroir vendéen dans un environnement calme et convivial. Que vous soyez de passage ou en séjour à l'hôtel, vous y êtes les bienvenus. Grande table ? Notre capacité permet de recevoir les groupes. Salle climatisée. Terrasse ensoleillée le midi. Réservation conseillée.

Plat à la carte à partir de : **18,90€**

Menu enfant à partir de :
9,90€

900m de la mer 55 couverts 30 couverts 50 pers.

- **Période d'ouverture** : À l'année
- Septembre à Juin : Ouvert du lundi soir au dimanche midi (fermé le dimanche soir et lundi midi) Juillet + Août : Ouvert 7j/7, midi et soir



Le Bosquet

CUISINE TRADITIONNELLE

62 avenue de la Pègue
85270 SAINT-HILAIRE-DE-RIEZ
Tél : 02 51 60 02 87

RESTAURANT : Cuisine traditionnelle - Plats à emporter - Salades, grillades - Poissons, moules frites - Pizzas, crêpes, glaces.
BAR : Animation en juillet-août (karaoké, soirée dansante, quizz, loto, concerts).

Plats à la carte

Menu enfant à partir de :
8,20€

200m de la mer 100 couverts 30 couverts 80 pers.

- **Période d'ouverture** : D'avril à septembre 7/7



Le Val d'Aure

CUISINE TRADITIONNELLE

3 chemin du Cognac
85220 LANDEVIEILLE
Tél : 02 51 90 97 11

www.restaurant-levaldaure.com

Cadre calme et verdoyant au bord du parc de loisirs. Cuisine élaborée avec des produits frais. Restauration traditionnelle et pizzas. Terrasse ombragée. Salle privatisable pour événements familiaux. Traiteur sur demande.

Menu à partir de :
14€

Menu enfant à partir de :
9€

📍 centre bourg 🍴 60 couverts 🏠 40 couverts 👥 60 pers.

- **Période d'ouverture** : À l'année
- **En saison** : Du mardi au dimanche
- **Hors saison** : Les midis du mardi au dimanche, les soirs du vendredi au samedi



Le Resto du Port

CUISINE TRADITIONNELLE

Boulevard de l'Égalité - Forum du port
85800 SAINT-GILLES-CROIX-DE-VIE
Tél : 02 51 39 75 61

Restaurant avec terrasse au calme. Cuisine maison avec des produits de saison, carte pour tous les goûts. À déguster en saison : la sardine de Saint-Gilles-Croix-de-Vie : grillées, en rillettes ou crues.

Menu à partir de :
16,90€

Menu enfant à partir de :
12,50€

📍 port de plaisance 🍴 45 couverts 🏠 45 couverts 👥 30 pers.

- **Période d'ouverture** : À l'année



Le Bréti

CUISINE TRADITIONNELLE

15 bis rue des Ridelles
85470 BRÉTIGNOLLES-SUR-MER
Tél : 02 51 90 36 16

Vous pourrez retrouver chez nous une cuisine simple dans un restaurant familial ouvert à l'année. Nos spécialités : burger, salade, pizza, viande, poisson, moules (été) ou raclette (hiver), puis selon la saison vous pourrez profiter de notre terrasse ensoleillée à proximité de la mer.

Menu adulte à partir de : **15,90€**

Menu enfant à partir de : **9,90€**

📍 Proche du centre ville 🍴 34 couverts 🏠 60 couverts

- **Période d'ouverture** : À l'année
- **Jour de fermeture** : Lundi



Les Cabines

CRÊPERIE

Avenue Maurice Perray
85800 SAINT-GILLES-CROIX-DE-VIE
Tél : 02 51 93 54 68
creperielescabines@orange.fr

Dans ses cabines de plage ou sur sa terrasse les pieds dans l'eau, l'équipe des cabines vous accueille toute l'année dans une ambiance familiale. Produits du terroir, frais et de saison.

Menu à partir de :
12€

Menu enfant à partir de :
9,20€

📍 vue mer 🍴 70 couverts 🏠 80 couverts 👥 30 pers.

	L	M	M	J	V	S	D
JUILLET / AOÛT	o	o	o	o	o	o	o
HORS SAISON	o	o	o	o	o	o	o





Ô Ma Krep

CREPERIE

46 boulevard de l'Égalité
85800 SAINT-GILLES-CROIX-DE-VIE
Tél : 02 28 10 43 89
www.omakrep-creperie.com

Dans un cadre convivial, avec sa terrasse ensoleillée du matin au soir, nous vous accueillons dans notre crêperie à Saint-Gilles-Croix-de-Vie. Nos galettes sont confectionnées à partir de farine sélectionnée avec notre minotier. Tous nos produits sont frais, locaux ou d'origine française. Nous confectionnons nous-même nos galettes et garnitures, sur le moment ! Venez découvrir nos galettes, crêpes et notre bonne humeur.

Menu à partir de : **10.50€** | Menu enfant à partir de : **10.50€**

centre ville 30 couverts 40 couverts 18 à 22 pers.

• **Période d'ouverture** : De septembre à mi novembre ouvert du mardi au dimanche midi, de 10h à 14h et le soir de 19h à 21h, sauf vendredi de 19h à 21h30, et samedi 19h à 22h - de Mi-novembre à mi-mars, fermeture en plus du dimanche soir et lundi du mercredi soir - juillet/août 7j/7

	L	M	M	J	V	S	D
JUILLET / AOÛT	O	O	O	O	O	O	O
HORS SAISON	F	O	F soir	O	O	O	F soir



La Normandelière

CRÊPERIE

Plage de la Normandelière
85470 BRÉTIGNOLLES-SUR-MER
Tél : 02 51 90 02 93
contact@lanormandeliere.com

Crêperie, bar, restaurant au bord de la plage, les pieds dans le sable !

Menu à partir de : **20€** | Menu enfant à partir de : **8,5€**

vue sur mer 60 couverts 70 couverts

• **Période d'ouverture** : Des vacances de février aux vacances de la Toussaint. Service continu.
• **Jour de fermeture hors vacances et jours fériés** : Jeudi



Le Grand Bleu

BRASSERIE / SNACK

53 rue du Général de Gaulle
85800 SAINT-GILLES-CROIX-DE-VIE
Tél : 02 51 55 89 02
www.brasserielegrandbleu.com

Bar brasserie pizzeria crêpes et galettes, ouvert toute l'année sauf vacances annuelles. Grande terrasse, animation l'été. Poissons grillés, viandes grillées, crêpes et galettes. Planche apéro, cocktails, glaces.

Plats à la carte | Menu enfant à partir de : **9.00€**

cœur de ville 100 couverts 160 couverts 45 pers.

• **Période d'ouverture** : À l'année
• **Jour de fermeture** : Aucun



L'Escale des Dunes

BAR SNACK RESTAURANT

À l'intérieur du Camping des Dunes,
42 Rue des Oiseaux
85470 BRÉTIGNOLLES-SUR-MER
Tél : 02 51 90 51 41
escale-des-dunes-bretignolles-sur-mer.eatbu.com

Vente sur place ou à emporter ; menu du jour, brasserie, burgers, pizza, pâtes, salades, poulets, desserts, glaces, produits de la mer selon la saison et les arrivages. Distributeur de pizza 24 h/24 h. Salle de jeux, billards, babyfoot, flipper, etc.

• **Période d'ouverture** : D'avril à septembre
• **Ouvert tous les jours en haute saison**
• **Jour de fermeture hors saison** : Mardi

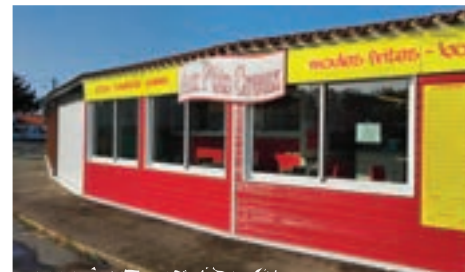

Aux P'tits Creux

RESTAURATION RAPIDE

24 rue du Corque
Les Fermes Marines
85470 BRÉTIGNOLLES-SUR-MER
Tél : 02 51 90 98 23

Restauration rapide dans le centre commercial au sein d'une résidence de vacances. Aux P'tits Creux vous propose pizzas, moules, frites, paninis, tacos, glaces et boissons sur place ou à emporter.

Menu à partir de : **8€**

mini-zone commerciale 20 places assises

• **Période d'ouverture** : De mi-février à fin septembre



La Paillote d'Eliott

RESTAURATION RAPIDE

120 Rue du Marais Girard
85470 BRÉTIGNOLLES-SUR-MER
Tél : 09 87 56 29 87

f : La Paillote d'Eliott

Paillote de plage en bord de mer à Bretignolles-sur-Mer. Restau & bar, tapas, cocktails, smoothies etc. Sur place ou à emporter. Épicerie fine & vins, proposant des produits locaux.

vue mer 40 couverts

• **Période d'ouverture** : D'avril à fin septembre

Glacier Fior Di Latte

GLACIER

Avenue Maurice Perray
Le Remblai
85800 SAINT-GILLES-CROIX-DE-VIE
Tél : 02 51 93 02 60

Votre artisan glacier vous accueille toute l'année face à l'océan pour déguster nos crêpes, gaufres et glaces maison sur notre terrasse ou à l'intérieur. Tous nos produits sont fabriqués sur place dans notre laboratoire.





Le Montecristo

CAFÉ / BAR



LE MONTECRISTO
18-20 boulevard de la Mer
85800 SAINT-GILLES-CROIX-DE-VIE
Tél : 02 51 68 50 81
www.lemontecristo.fr

f : Le Montecristo **@** : lemontecristobarcave

Situé face à la plage du Boisvinet, le Montecristo vous propose au bar une sélection de boissons avec et sans alcool, bières locales, des assiettes apéro, des cocktails etc... A la cave vous trouverez un choix étendu de vins, spiritueux et boissons sans alcools et produits locaux. Laissez-vous tenter par notre carte de pizzas à base de légumes frais et de produits vendéens. A déguster sur place ou à emporter. Horaires : 18h>23h

Une 'Game Zone' est également à disposition avec babyfoot, jeux d'arcade et jeux de société.

Côté ambiance, soirées Karaoké, Années 80, Stand up, Concerts et plus encore.

NB : Pensez à consulter notre site internet/Facebook et Instagram pour la programmation de nos événements et d'éventuels changement d'horaires. Certains événements sont sur réservation.

• **Période d'ouverture :**

Lundi - mardi : Fermé
Mercredi - jeudi : 17h - 1h00
Vendredi - samedi : 17h - 2h
Dimanche : 17h - 1h

	L	M	M	J	V	S	D
À L'ANNÉE	F	F	O	O	O	O	O

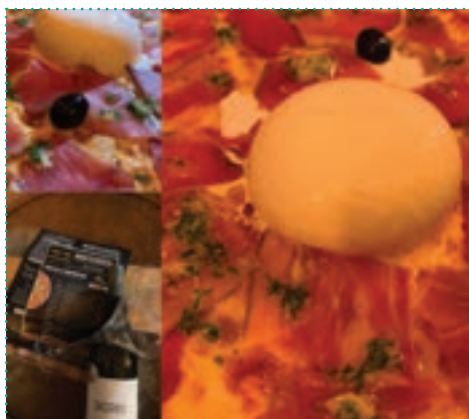

Rocksea Bar Food Live

CAFÉ / BAR



19 route de l'Aiguillon
85800 SAINT-GILLES-CROIX-DE-VIE
Tél : 02 28 17 91 67
www.rock-sea.fr

Imaginé et créé par des passionnés de musique, le RockSea est un établissement original où se rencontrent bistronomie et concerts live. Résolument Rock n' Roll, c'est le nouveau lieu de la bonne musique et de la bonne cuisine de bistrot pour en prendre plein les oreilles et plein les papilles ! Salle de concert 300 places, restaurant et terrasse, écran géant pour diffusion de live sport & musique.

• **Période d'ouverture :**

Du mardi au jeudi 12h/22h (restaurant le midi)
Vendredi 12h/02h (restaurant le midi et le soir)
Samedi 16h/02h (restaurant le soir)
Fermé le dimanche et le lundi.

	L	M	M	J	V	S	D
À L'ANNÉE	F	O	O	O	O	O	F

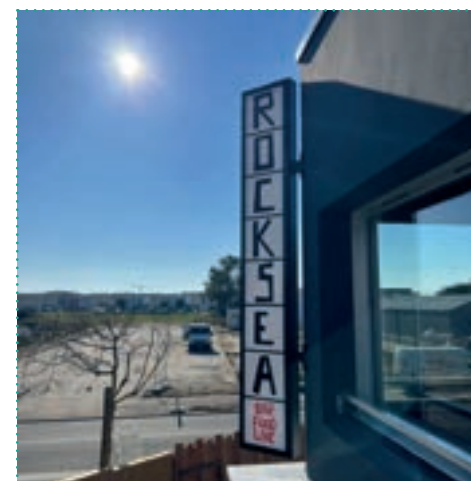



Côté Vins... Côté Bières

CAFÉ / BAR

Les Halles de la Vie
3 Boulevard Georges Pompidou
85800 SAINT-GILLES-CROIX-DE-VIE
Tél : 02 28 12 96 56

Avec une vaste terrasse comme posée sur l'eau à marée haute, vue panoramique sur la Vie et le port de Saint-Gilles. Large sélection de vins, bières, spiritueux, sans alcool... Et de bonnes petites choses à grignoter pour l'apéro. Retrouvez les dates de concerts (2 fois par semaine l'été) sur Facebook.

• **Période d'ouverture** : 7/7 de 9h00 à 21h30 en juillet/août



La Cabane Bar à huîtres

CAFÉ / BAR

Dans les marais
Ile de la Chabossière
85470 BREM-SUR-MER
Tél : 06 76 70 04 60
www.lacabane-brem.fr

Ancienne cabane ostréicole, l'équipe de la Cabane sera heureuse de vous accueillir dans un cadre exceptionnel avec son concept de bar à huîtres. Venez vous restaurer dans ce lieu propice à la détente et toujours dans une ambiance conviviale. Sur place canoë-kayak et stand-up paddle en location.

• **Période d'ouverture** : tous les jours en saison. Week-ends et jours fériés de Pâques à fin septembre et suivant la météo.



La Minute Blonde

CAFÉ / BAR

95 Route de la Roche
85800 SAINT-GILLES-CROIX-DE-VIE
Tél : 02 28 10 34 58
www.la-minute-blonde.fr

Un bar à bières mais pas que !

À La Minute Blonde, vous pourrez découvrir des bières de toutes origines et choisir de les consommer sur place ou à emporter. On vous propose également de vous restaurer du mardi au vendredi de 12h à 14h et le vendredi soir de 19h30 à 21h30. Soirées à thèmes, événements sportifs ou concerts animent régulièrement le lieu.

• **Période d'ouverture** :

Hors saison : Lundi 14h30-20h, du mardi au jeudi 11h-20h, vendredi et samedi 11h-22h
Pleine saison : Lundi 14h30-21h, du mardi au jeudi 11h-21h, vendredi et samedi 11h-22h



Cave des Marines

CAFÉ / BAR

4 rue des Galées
85270 SAINT-HILAIRE-DE-RIEZ
Tél : 02 28 11 25 22
www.cavedesmarines.fr

f : Cave des Marines

Un accueil convivial et chaleureux vous sera réservé en vivant de bons moments en toute simplicité. une équipe dynamique pour vous accueillir sur nos 2 grandes terrasses et nos 3 salles intérieures. Une sélection de vins, bières et pour grignoter, des planches et des tapas chaudes.

• **Période d'ouverture** : Ouvert d'avril à octobre. Tous les week-ends et vacances scolaires : 10h-13h30 / 17h-21h30. De mi-juin à mi septembre : 7j/7 10h-14h / 17h-21h30.
• **En juillet-août** : Apéro-concert (2 à 3 par semaine) : cf page Facebook, concours de pétanque tous les mercredis à partir de 14h, vide grenier les 11 mai et 25 août. Huitres le dimanche matin.

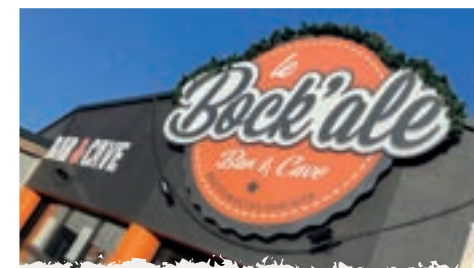

Le Bock'ale

CAFÉ / BAR

1 rond-point du Moulin
85470 BRÉTIGNOLLES-SUR-MER
Tél : 02 44 41 65 36

f : Le Bock'Alé Breti

Viens profiter d'animations de qualité tout au long de l'année (concerts, stand-up, poker, soirées dégustation et diffusion d'événements sportifs) dans un espace cocooning. Cave et bar, avec plus de 400 références de bières, vins et spiritueux. Location de tirage pression pour tous vos événements (privés ou associatifs). Programme sur Facebook

• **Période d'ouverture** : À l'année
• **Jours de fermeture** : Lundi et mardi en hors saison, le lundi uniquement l'été



Le Vintage Café

CAFÉ / BAR

92 Quai de la République
85800 SAINT-GILLES-CROIX-DE-VIE
Tél : 02 28 17 20 12
www.levintagecafe.fr



Face à l'entrée du Chenal de Croix de Vie, dans un lieu sympathique et convivial, Thierry et Nathalie vous proposent de déguster un verre autour de tapas ou planches à partager, mais aussi de vous restaurer tous les midis et soirs grâce aux différents plats proposés.

- **Période d'ouverture** : du mardi au dimanche.
mardi, mercredi, jeudi & vendredi :
de 8h30 à 14h30 et 17h30 à 21h00
samedi : de 10h00 à 14h30 et 17h30 à 21h30
dimanche : de 10h00 à 14h00

Bar Le Littoral

CAFÉ / BAR

1 avenue de l'Océan, la Parée
85470 BRÉTIGNOLLES-SUR-MER
Tél : 06 82 07 56 51
lebarlittoral@gmail.com

Venez déguster un verre de vin, boire un cocktail, manger une gaufre, une glace sur notre terrasse exceptionnelle, à la Parée. Sunset de toute beauté !

- **Période d'ouverture** : De mars à octobre, tous les jours

La Bourrine à Loulou

CAFÉ / BAR

29 chemin de la Parée Préneau
85270 SAINT-HILAIRE-DE-RIEZ
Tél : 02 51 39 71 76

Bar musical et restauration dans l'habitat traditionnel du marais en terre et roseaux.

- **Ouvert du 15 avril au 1^{er} octobre.**
Avril / mai / juin : vendredi de 18h à 1h, samedi et dimanche de 12h à 1h. Concert le samedi soir.
Juillet / août : vendredi de 18h à 1h, samedi et dimanche de 12h à 1h. Concert tous les soirs.

Le Cercle

CAFÉ / BAR

3 Avenue de la Plage
85470 BRÉTIGNOLLES-SUR-MER
Tél : 06 62 22 06 17
www.lecercle-breti.fr

Situé en plein bourg, Le Cercle, bar à Brétignolles-sur-Mer, vous accueille dans une ambiance détendue et conviviale. En famille ou entre amis, profitez d'un moment de détente autour d'un verre, de nos ardoises apéritives, le temps d'un repas le midi et découvrir nos animations organisées tout au long de l'année.

- **Période d'ouverture** : À l'année
- **Période de fermeture** : Le lundi, les 2 dernières semaines de novembre et la dernière semaine de mai



Remblai de la Grande Plage - Saint-Gilles-Croix-de-Vie



Déambuler sur les marchés

LES JOURS DE MARCHÉS

Markets / Märkte

L'Aiguillon-sur-Vie

• Place du Foyer rural : mercredi

Brem-sur-Mer

• Place du jardin de l'Océan, face Biocoop : mardi et vendredi (juillet-août), vendredi (toute l'année)

Brétignolles-sur-Mer

- Place des Halles, face à l'église: le jeudi et le dimanche
- Les Halles (avril à septembre) : mardi, mercredi, jeudi, vendredi, samedi et dimanche
- Les Halles (octobre à mars) : jeudi, samedi et dimanche
- La Parée : lundi (juillet/août)

Coëx

• Place Georges Clémenceau : samedi



Calendrier des marchés disponible dans nos Offices de Tourisme



Commequiers

• Place de l'Eglise : mercredi et samedi

Le Fenouiller

• Place de la Ménarderie : dimanche (mini marché)

Givrand

• Place des Commerces : dimanche

Saint-Gilles-Croix-de-Vie

- Place Guy Kergoustin, Côté Croix de Vie : mercredi et samedi
- Places du Marché aux Herbes et du Vieux port, Côté Saint-Gilles: mardi, jeudi et dimanche

Saint-Hilaire-de-Riez

- Place François Mitterrand, en Centre-ville : jeudi et dimanche
- Place Vivi Burgaud, Sion sur l'Océan : mardi et vendredi
- Avenue de la Pège, Les Mouettes (en juillet / août) : lundi matin, mercredi après-midi et samedi après-midi.

Scannez les QR codes pour profiter au mieux de vos vacances



VACANCES ADAPTÉES

En vadrouille avec mon chien



CHIC IL



PLEUT !



PÊCHE EN EAU DOUCE



slowtourisme

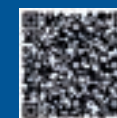

Les essentiels à la journée



COMMERÇANTS & SERVICES

Shopping and craftspersons /
Shopping und Handwerker

AMEUBLEMENT / DÉCORATION

Furniture - decoration / Möbel - Deko

Boutique Cannelle

11 Rue du Général De Gaulle - Rue Piétonne
85800 SAINT-GILLES-CROIX-DE-VIE
Tél : 02 51 55 26 26
christian.joubert0@orange.fr

Boutique d'articles de décoration
Dans un esprit brocante-antiquité des temps modernes, nous vous proposons une sélection d'articles en matériaux nobles et naturels, parmi plus de 50 fournisseurs d'horizons différents avec une belle proportion réservée à nos artistes et artisans locaux...

Atelier OKOME

8 bis Boulevard du Nord
85470 BRÉTIGNOLLES-SUR-MER
Tél : 06 13 70 03 30
www.atelierokome.com

La boutique Atelier OKOME vous propose des Objets Déco & Cadeaux originaux dénichés avec passion. Je fournis également des prestations de Conseils en Agencement & Décoration (neuf, sur plan, et/ou rénovation).

AVOCAT

Lawyer / Rechtsanwalt

Cabinet d'avocats - Le Guilly

24 place du Marché aux Herbes - (Saint-Gilles)
10 Avenue Jean Cristau (Croix-de-Vie)
85800 SAINT-GILLES-CROIX-DE-VIE
Tél : 02 51 26 94 44
www.leguilly.fr

Affaires civiles, pénales et familiales.

BIEN-ÊTRE

Well-being / Wellness

Corinne Moriceau - Terre 2 Vie

18 La Baudonnière
85220 SAINT RÉVÉREND
Tél : 06 25 61 88 35
corinne@terre2vie.fr

Terre 2 Vie, installée à 10mn de Saint-Gilles-Croix-de-Vie, vous accompagne pour un mieux-être, et vous libère de vos stress. Spécialisée dans la Bio-résonance qui détecte vos déséquilibres énergétiques, je vous aide à vous ré-harmoniser sur tous les plans : physique, émotionnel, mental et émotionnel. Sur rendez-vous.

BOUCHERIE / CHARCUTERIE

Butcher / Fleisch- und Würstwaren

Boucherie du Port

3 place du Vieux Port
À côté de l'église de Saint-Gilles
85800 SAINT-GILLES-CROIX-DE-VIE
Tél : 02 51 55 02 76
www.boucherie-du-port.fr

Artisan boucher. Boucherie charcuterie traiteur crèmerie conserve.

BOULANGERIE / PÂTISSERIE - CHOCOLATERIE / SALON DE THÉ

Pastry and Bakery Shops / Bäckereien - Konditoreien

Le Fournil de Sion



15 rue du Marché
85270 SAINT-HILAIRE-DE-RIEZ
Tél : 06 42 31 36 67

Brioches et gâches vendéennes, flans maraîchins, prefous, sandwiches et pain artisanal le tout fabriqué dans notre fournil à Sion.

Maison Demompion



4 place du Marché aux Herbes
85800 SAINT-GILLES-CROIX-DE-VIE
Tél : 02 28 17 00 50

f : Maison Demompion @ : maison_demompion

Véritable paradis gourmand.
La Maison Demompion a ouvert ses portes le 1^{er} Avril 2023 et ne cesse depuis, de faire briller les yeux des passants et d'éveiller les papilles des plus gourmands.

• Période d'ouverture : À l'année.



CADEAUX / SOUVENIRS / DÉCORATION / JOUETS

Gifts - Souvenirs - Decoration - Toys
Geschenke - Souvenirs - Deko - Spielzeug

L'Atelier de l'Océan

1 rue des Estivants - Sion sur l'Océan
85270 SAINT-HILAIRE-DE-RIEZ
Tél : 02 51 35 03 17
atelierdelocean@outlook.fr

f : @Atelierdelocean

@ : _atelierdelocean_

Notre boutique-atelier s'adresse aux particuliers comme aux professionnels. Sur support bois, nous créons et réalisons objets publicitaires (porteclés, marque-pages, stylos gravés...), trophées sportifs, jeux de société, déco mariages, cadeaux naissances... Venez nous rendre visite à Sion sur l'Océan !

L'oursin

18 place Jean Louis Joubert - La Parée
85470 BRÉTIGNOLLES-SUR-MER
Tél : 02 51 90 12 15

Articles de plage, chaussures, cadeaux, t-shirts, souvenirs.

CAVE À VINS / HERBALISTERIE / TISANERIE

Wine cellar - herbalist - herbal teas
Weinkeller - Heilkräuter - Kräutertees

Vins en herbes

14 Bis Rue Gautté
85800 SAINT-GILLES-CROIX-DE-VIE
Tél : 09 83 96 31 61

Cave à vins bio, tisanderie artisanale et familiale, créatrice de la Tisane de la Vie à Saint-Gilles-Croix-de-Vie, herbalisterie à l'ancienne avec 300 variétés de plantes, épices, poivres, huiles, miel, coffrets cadeaux...



COIFFURE

Hair dressing / Friseur

Les Ciseaux de Brem

32 rue de l'Océan
85470 BREM-SUR-MER
Tél : 02 51 33 83 47
www.planity.com/les-ciseaux-de-brem-85470-brem-sur-mer

Coupes, couleurs, service barbier... de la prestation la plus classique à la plus sophistiquée, elles se chargent de vous transformer.

CONCIERGERIE

Concierge service / Hausmeisterservice

Côte et Maison

21 Rue des Tamarins
85470 BREM-SUR-MER
Tél : 06 62 63 79 46
sandrine.pages85@orange.fr

f : @coteetmaison

Surveillance en votre absence et entretien de votre résidence principale ou secondaire. Gardez l'esprit tranquille ! Pensez Côte et Maison !

Halo ! Votre Conciergerie

26 Quai de la République
85800 SAINT-GILLES-CROIX-DE-VIE
Tél : 02 55 89 01 90
www.haloconcierge.fr

Le service 5 étoiles pour les particuliers et les professionnels :

- Besoins du quotidien
 - Intendance locative saisonnière
 - Organisation d'événements, séjours
- Visuel page 139.

Hoomy

Location et Conciergerie

Tél : 02 55 07 10 11
www.hoomy.fr

Gestion locative, conciergerie, home staging, assurance, fiscalité, financement... Nous accompagnons les propriétaires de résidences secondaires dans la gestion et la valorisation de leur bien. Parce que votre maison n'a rien de secondaire, nous gérons tout de A à Z !

ILCI conciergerie

Tél : 06 60 77 06 78
www.ilci-immo.fr

Votre service de gestion locative saisonnière toute l'année, 7 jours sur 7. Prise de rendez-vous rapide.

Nova Conciergerie

85270 SAINT-HILAIRE-DE-RIEZ
Tél : 06 52 47 59 28
www.novaconciergerie.com

Nous avons les clés pour vous apporter un service personnalisé de qualité. Gestion locative saisonnière, conciergerie, intendance, gardiennage. Nous vous offrons sérieux, professionnalisme, discrétion et efficacité.

Conciergerie du Pays de Saint-Gilles

92 avenue de la Pelle à Porteau
85270 SAINT-HILAIRE-DE-RIEZ
Tél : 06 33 88 33 34
www.conciergeriesgxv.com

@ : conciergeriedupaysdestgilles

La Conciergerie du Pays de Saint-Gilles gère votre location saisonnière grâce à son équipe locale et expérimentée. Une formule unique, la gestion complète, qui a fait ses preuves auprès des propriétaires et des vacanciers.

Interhome Group

Tél : 07 84 26 54 79
www.interhome.group

Bien plus qu'une conciergerie immobilière, Interhome s'occupe de TOUT : de la réalisation d'un shooting photos professionnel à la mise en ligne de l'annonce sur son site traduit en 15 langues et sur toutes les plateformes en passant par la gestion des réservations, l'accueil des clients, les éventuelles interventions pendant le séjour ou encore le ménage en fin de séjour.

Guest Adom Côte de lumière

54 rue Jacques Cartier
85300 CHALLANS
Tél : 02 85 29 29 36
www.guest-adom.com

Guest Adom valorise votre logement en complément de revenus ! Vous avez une résidence principale, secondaire ou un investissement locatif dans le Pays de Saint-Gilles-Croix-de-Vie ? Bénéficiez d'un service de conciergerie complet pour la gestion de vos locations de courte durée. De la gestion des réservations avec optimisation des prix et du taux d'occupation ; à l'accueil des voyageurs... Guest Adom s'occupe de tout ! Visuel page 138.

CONSERVERIE / BOUTIQUE

Sardine cannery / Sardinenkonserven

La perle des dieux

58 quai de la République, et rue du Gal de Gaulle
85800 SAINT-GILLES-CROIX-DE-VIE
Tél : 02 51 60 18 29
Tél : 09 67 51 03 94
www.laperledesdieux.com

Conserverie de Saint-Gilles-Croix-de-Vie. Sardines pêchées sur les côtes vendéennes et emboîtées fraîches à la main selon un savoir-faire artisanal préservé depuis 130 ans. Sardines millésimées et de produits de la mer pour l'apéro. Souvenirs et coffrets cadeaux. Visuel page 133.

CONSTRUCTEURS / MAÇONNERIE

Home builder - Mason / Bauunternehmer - Maurer

BATI 85

ZA le Gatineau
85270 SAINT-HILAIRE-DE-RIEZ
Tél : 02 51 54 85 85
www.bati85.com

Depuis 40 ans, BATI85 est une référence incontournable pour la construction de maisons individuelles sur le territoire de la Vendée et le Pays de Retz. Aujourd'hui, ce sont plus de 20 000 personnes qui s'endorment chaque soir dans une maison BATI85. Venez nous rencontrer pour évoquer avec nous, votre projet de construction.

Maçonnerie Moreau Yvon

77 rue des Bussoleries
85270 SAINT-HILAIRE-DE-RIEZ
Tél : 02 51 54 76 90 / 06 74 28 50 56
moreau.yvon@club-internet.fr

Neuf et rénovation, travaux d'agrandissement, couvertures, clôtures, dallages.

ÉLECTRICIEN

Electrician / Elektrofachmann

Newlec

638 Allée du Bois
85470 BRÉTIGNOLLES-SUR-MER
Tél. : 07 71 78 68 91
www.new-lec.fr

Pour tous travaux électriques et dépannage, à votre écoute.

ÉPICERIE CULINAIRE

Culinary grocery / Feinkostladen

Aux petits plaisirs

6 Rue du Général de Gaulle
85800 SAINT-GILLES-CROIX-DE-VIE
Tél : 02 51 39 09 38



Depuis plus de 12 ans, cette épicerie fine vous accueille toute l'année pour vous faire découvrir au fil des saisons : produits régionaux et gourmets, spécialiste des thés et infusions, torréfaction de cafés, chocolats, confiseries, tartinables, produits apéritifs, bières et vins, compositions gourmandes, accessoires de la cuisine et souvenirs de Vendée.

Goutez-moi ça !

66 Quai de la République
85800 SAINT-GILLES-CROIX-DE-VIE
Tél : 02 44 36 52 04

Rapportez chez vous un peu de la vendée dans vos valises grâce aux produits régionaux. Des épices, du thé, du café, du chocolat, découvrez les produits de toute les régions de France. Coffret cadeaux que vous pouvez personnaliser.

ÉVÉNEMENTIEL

Event agency / Eventagentur

Show Time

ZAE, Le Soleil levant - 7, Impasse de l'Aube
85800 GIVRAND
Tél : 02 51 39 18 49
www.agenceshowtime.com

Organisation d'événements sur l'arc Atlantique. Location de mobilier de réception, décoration, matériel de sonorisation.

FLEURISTE

Florist / Florist

Flor à Brem

25 route des Sables
85470 BRÉTIGNOLLES-SUR-MER
Tél : 02 51 90 55 38
www.florabrem.fr

Fleurs, plantes intérieures et extérieures, confection florale tous événements, CB / tél.

FRUITS / LÉGUMES

Fruits - Vegetables / Früchte - Gemüse

L'abri Cotier Fruits et légumes et BIO

Galerie Gourmande
51 Rue du Général de Gaulle
85800 SAINT-GILLES-CROIX-DE-VIE
Tél : 02 51 49 15 60

Réservation pêche et promenade en mer - L'Ami du Pêcheur - 06 40 20 89 17

INSTITUTS DE BEAUTÉ

Beauty / Schönheitssalon

Institut Moanna

18D rue de l'Océan
85470 BREM-SUR-MER
Tél : 02 51 33 08 91
www.institut-moanna.fr

Votre Institut vous propose des soins du visage et du corps Thalgo et Royer, épilations, beauté des mains et des pieds, maquillage... Retrouvez également vos produits de soins Pupa, Royer et Thalgo en vente dans votre magasin.

La Belle Tendance Zen

22 rue du 8 Mai
85470 BREM-SUR-MER
Tél : 06 34 30 17 00
www.tendance-zen.fr

Des massages bien-être adaptés aux besoins de chacun : californien aux huiles bio, massage détoxifiant du ventre, massage du visage Kobido, massage facial et crânien, massage femme enceinte et enfant à partir de 5 ans. Uniquement sur Rdv. Réservation en ligne ou téléphone.



Institut Marieie

Rue du Marais Girard - Plage 2000
85470 BRÉTIGNOLLES-SUR-MER
Tél : 02 51 33 86 53
soizick.merieau@gmail.com

Épilations, soins du visage, modelages et produits cosmétiques bio.

Bulle de bien-être

22 rue du Centre
85220 LA CHAIZE-GIRAUD
Tél : 02 44 41 29 21
www.bulle-de-bien-etre.com

Suivez-nous sur  et 

Retrouvez toutes nos prestations : soins corps et visage, épilations, ongles, maquillage. Venez découvrir nos marques françaises : Sothys, et Phyt's (Bio et vegan). Prenez rendez vous : 24h/7 sur le site internet. N'oubliez pas l'abus de bien-être est recommandé pour la santé !

JEUX / BOUTIQUE

Games and shop / Spiele und Verkauf

Le Gamasin

44 Rue Pasteur
85800 SAINT-GILLES-CROIX-DE-VIE
Tél : 09 81 61 55 42

Jeux, jouets et jeux de sociétés. Des petites bêtises dans les armoires, de grands sourires dans les étagères et du bonheur plein la boutique: bienvenue au Gamasin ! Un nom enfantin et malicieux qui n'empêche pas de prendre le jeu très au sérieux.

LAVERIE LIBRE-SERVICE

Laundry / Waschsalon

Laverie des Marines

4 rue des Galées - Les Mouettes
85270 SAINT-HILAIRE-DE-RIEZ
Tél : 06 40 75 75 64
www.laveriedesmarines.com

Ouvert de début avril à mi octobre 7j/7 de 7h à 22h. Machines à laver nouvelle génération (10 à 18 kg) équipées en super essorage, cycle d'environ 30 minutes. 2 sèches-linge 18 kg haute température, environ 20 min pour un linge sec. Distributeur de lessive + adoucissant, détachant et désinfectant. Paiement CB sans contact ou espèces.

Laverie Speed Queen

12 boulevard du Nord
85470 BRÉTIGNOLLES-SUR-MER
Tél : 02 51 90 60 23
www.laverie-speedqueen.fr

Votre laverie Speed Queen libre service à Brétignolles-sur-Mer : lavage et séchage en moins d'une heure, pour tout laver rapidement et efficacement ! Machines haut de gamme premium acceptant jusqu'à 18kg de linge.

MÉCANIQUE MARINE

Marine Engineering / Schiffsmechanik

Grondin Marine Service Uship

30 rue du Gatineau
85270 SAINT-HILAIRE-DE-RIEZ
Tél : 02 28 10 66 82
www.grondin-marine.com

Magasin d'accastillage USHIP - Tout pour naviguer. Atelier de mécanique marine In board et hors bord. Distributeur Mercury, agent Volvo Penta. Présent également sur le port de Saint-Gilles (boulevard de l'Égalité).

• Période d'ouverture : À l'année

MENUISERIE

Carpentry / Tischlerei

Sarl Milcent Henri & Fils

20 route du Pissot
85270 SAINT-HILAIRE-DE-RIEZ
Tél : 02 51 35 51 62
www.etsmilcent.com

Menuiserie - charpente - agencement. Eco-artisan - RGE. La menuiserie Milcent reste à votre disposition pour toutes vos demandes. Visuel page 137.

MERCERIE / LAINE

Haberdashery - Wool / Kurzwarenhandel - Wolle

Doucine-Laine

1 rue René Moreau - résidence Les Algues
(Quartier de Sion sur l'Océan)
85270 SAINT-HILAIRE-DE-RIEZ
Tél : 06 88 55 90 44
www.doucine-laine.com



Boutique de laine et fils à tricoter (Bergère de France, Plassard, Rico), Mercerie, Loisirs créatifs adultes et enfants.

• Période d'ouverture : À l'année

MODE / COUTURE

Sewing - Clothing or fashion / Mode - Nähen

Papa Pique et Maman Coud

37 Rue du Général de Gaulle
85800 SAINT-GILLES-CROIX-DE-VIE
Tél : 09 72 16 61 08
www.papapiqueetmamacoud.fr

Découvrez les jolis imprimés de PPMC avec nos créations textiles d'accessoires cheveux, mode et sacs. Visuel page 139.

Angie Wans Atelier mode

2 avenue de la Parée Préneau
85270 SAINT-HILAIRE-DE-RIEZ
Tél : 06 63 27 51 96

f : Autour Du Monde D'Angie

L'atelier couture vous propose de jolies créations enfants, et accessoires de mode, bijoux fantaisies dédiés aux voyages. Faites-vous plaisir en ramenant avec vous des souvenirs de vacances en Vendée. Découvrez les nouveautés en vous connectant autourdumonded'angie. Possibilité de commander créations sur mesure. Livraison France et autres pays.

MOBIL-HOMES

Mobile homes / Mobilheime

OME

Les experts du mobil-home

Zone Artisanale
15 rue de la Jagoise
85470 BREM-SUR-MER
Tél : 02 51 20 17 36
www.mh-ome.com

Vente de mobil-homes résidentiels aux particuliers (neufs et d'occasion) / Reprise et rachat / Fabrication et pose de terrasses / Choix de parcelles / Installation sur parcelle / Vente de pièces détachées.

• Période d'ouverture : À l'année

Abris HOME Services

ZA 1 chemin du Chenal
85470 BREM-SUR-MER
Tél : 02 51 90 50 91
www.abris-home-services.com

Une équipe conviviale et qualifiée qui vous accompagne dans vos projets et rénovations pour le confort de vos résidences de loisirs. Vente et achat de mobil home neuf ou occasion. Fabrication Terrasse & Pergola - Installation Toile - Rénovation - Contactez nous !

MULTI SERVICES

Multi-services / Multi-Services

Chaigne Hervé Multi services

15 rue de la Girardière
85470 BRÉTIGNOLLES-SUR-MER
Tél : 02 51 90 06 50 (répondeur)
hervé.chaigne@hotmail.com

Travaux rénovation / entretien habitations (principales, secondaires), mobil-homes, espaces verts.

NETTOYAGE TOITURES ET FAÇADES

*Roof and facade cleaning /
Dach- und Fassadenreinigung*

Demoussage du littoral

77 rue des Rouettes
85470 BRÉTIGNOLLES-SUR-MER
Tél : 06 07 91 10 42
www.demoussage-du-littoral.fr

Nettoyage toitures, façades, panneaux solaires, imperméabilisation. Visuel page 137.

NETTOYAGE AUTOMOBILE

Car cleaning / Fahrzeugreinigung

Autocleaners

3 bis rue du Marais
85220 COËX
Tél : 07 69 23 53 47
autocleaners85@gmail.com

Autocleaners est une société de nettoyage de véhicules à domicile dans un rayon de 30km de Coëx. Lustrage et rénovation de phares.

Seb Clean Cars

85270 NOTRE DAME DE RIEZ
Tél : 06 47 71 60 25
www.sebcleancars.fr

f : Sebcleancars

Prestations de nettoyages automobiles à votre domicile et / ou en entreprise.

• Période d'ouverture : À l'année

OPTICIENS

Optician / Optiker

Le Collectif des Lunetiers

7 rue de la Coursive
85470 BRÉTIGNOLLES-SUR-MER
Tél : 02 51 33 88 64
www.lecollectifdeslunetiers.fr

Un très grand choix de montures optiques et solaires. Des opticiens diplômés et formés pour vous conseiller et répondre à vos besoins visuels. Des conseils esthétiques pour le choix de vos montures. Nous sommes partenaires toutes mutuelles.

La Lunetterie

19 rue de l'Océan
85470 BREM-SUR-MER
Tél : 02 51 90 26 18
www.lalunetterie-vendeenne.fr

Magasin indépendant à Brem-sur-Mer en Vendée, où nous offrons des services personnalisés (examen de vue et adaptation lentille) ainsi qu'une sélection de montures classiques, design et tendance, pour s'adapter à tous les styles et à tous les besoins de vision. Nous offrons également une gamme de verres de haute qualité origine France. Partenaires des mutuelles, nous proposons le Tiers payant à nos clients.

• Période d'ouverture : À l'année

PAYSAGISTES ET ENTRETIEN DE JARDINS

Landscape gardener / Landschaftsgärtner

Jardin di vert

Praud Romuald
19 bis chemin de la Baqueville
85470 BREM-SUR-MER
Tél : 06 34 36 40 41
www.jardin-di-vert.business.site

Entretien des espaces verts, jardinage, taille, désherbage, débroussaillage, plantations, entretien du jardin, tonte de pelouses, nettoyage des tuiles et murs. Contrat d'entretien à l'année = prix réduit ! Transport des déchets verts et manutention. Crédit d'impôt de 50% avec le service à la personne. Visuel page 136.

La CAJEV

7 Rue Blaise Pascal
85470 BRÉTIGNOLLES-SUR-MER
Tél : 02 51 90 00 16
www.cajev.fr

Paysagiste depuis 1971, la CAJEV est une équipe de passionnés, au service des espaces extérieurs, pour créer votre jardin d'exception. Depuis plus de 50 ans, nous transformons vos rêves en réalité

Ose Paysage

20 impasse de la Fraignais
85800 LE FENOUILLEUR
Tél : 02 51 49 20 29
www.osepaysage.fr

Forts de leur expérience, Romain Guyon, Guillaume Rousseau et leur équipe de professionnels vous accompagnent dans l'agencement et la valorisation de votre jardin dans le Pays de Saint-Gilles. OSE PAYSAGE traduit vos envies les plus créatives en réalisant des aménagements paysagers sur-mesure.

PEINTRE

Painter / Maler

Au Plaisir des Couleurs Peintures & décorations

9 rue de la Jagoise - ZA Les Remelières
85470 BREM-SUR-MER
Tél : 02 51 20 11 23 - 06 24 36 56 82
www.auplaisirdescouleurs85.fr

Entreprise de peintures, décorations, revêtement de sol (parquet, lames PVC), papier peint, béton ciré, toile tendue, ravalement de façade, nettoyage toiture. Magasin de vente aux particuliers et coaching déco, plans, projet déco, visuels 3D, à BREM-SUR-MER. Visuel page 136.

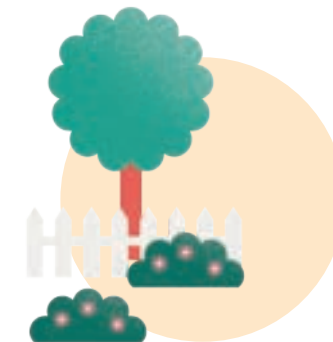

PERLERIE / BIJOUTERIE

Costume jewelry / Fantasieschmuck

La Féerie des perles

10 rue du Général De Gaulle
85800 SAINT-GILLES-CROIX-DE-VIE
Tél : 02 51 39 35 68

f : La féerie des perles **@** : @lafaeriedesperles

Vente de perles et apprêts pour la fabrication de bijoux fantaisies, pierres naturelles et création de bijoux. Ateliers créatifs sur réservation.

PHOTOGRAPHIE

Photographer / Fotograf

Jlp Photograph'

2 quarter rue du Gournail
85470 BRÉTIGNOLLES-SUR-MER
Tél : 06 15 45 36 99
pjlphotographe@gmail.com

Photographe passionné et professionnel, spécialisé dans la capture de moments uniques et inoubliables. Seul, en duo, en famille, en studio ou en extérieur, vos plus beaux moments gravés à jamais. Prise de rendez-vous rapide.

Rosy Photographie

1 rue des Bois
85220 LANDEVIEILLE
Tél : 07 70 36 39 97
www.rosyphotographie.fr

Rosy Photographie, c'est moi ! Photographe de reportage famille, mariage, avec du fun et du naturel. Je profite des si jolis endroits de notre belle région pour capter les émotions que vous ressentez.

Studio photo Valérie B

591 rue du Plessis
85800 LE FENOILLER
Tél : 06 23 02 42 22
www.studiophotovalerieb.fr

Photographe Portraitiste de France 2023 et Artisan d'art. Je vous accueille sur rendez-vous au studio pour vos photos d'identité, reportage de mariage. Séance portrait de famille, grossesse, bébé et portrait Corporate.

POISSONNERIE / ÉCAILLER

Fish shops - Oyster seller / Fischgeschäfte

Huitrière de Fromentine

156 avenue de la Pège
85270 SAINT-HILAIRE-DE-RIEZ
Tél : 06 52 01 72 92
www.huitres-vendee.com

Producteur d'huîtres de Fromentine. Vente directe d'huîtres, moules, coquillages, crustacés et plats cuisinés. Spécialité : Plateaux de fruits de mer. Réservation possible de visites ostréicoles à l'HUITRIERE DE FROMENTINE. Visuel page 140.

Les Viviers de Vendée

206 Rue des Paludiers
85800 SAINT-GILLES-CROIX-DE-VIE
Tél : 07 67 05 02 51

f : Les Viviers de Vendée

Poissonnerie en libre service qui propose un large choix de produits de la mer. Poissons, coquillages, crustacés vivants ou cuits, des sauces, des tartinales, des soupes et des plats cuisinés. Et pleins d'autres produits de la région à venir découvrir du mardi au samedi de 9h à 19h et le dimanche de 9h à 12h30. Juillet/Août 7jrs/7. Visuel page 138.

RÉPARATEUR DE MOBILES

Mobile repairer / mobile Reparaturwerkstatt

Cash & Repair

Rond-point de l'Europe - Ccl E.Leclerc
85800 SAINT-GILLES-CROIX-DE-VIE
Tél : 02 52 63 01 13
www.cashandrepair.fr

Une casse d'écran ? Une batterie en fin de vie ? Un pc qui rame ou une question sur vos smartphone tablette ou PC ? Nous sommes LA solution à tous vos problèmes. Notre équipe sera ravie de vous accueillir sur notre atelier pour toutes réparations ou rachat d'appareils multimédias.

RESIDENCE SERVICES SENIORS

Residence senior services / Residenz
Dienstleistungen für Senioren

Villa Beausoleil

1 Bis rue du Port Fidèle
85800 SAINT-GILLES-CROIX-DE-VIE
Tél : 02 52 63 12 12
www.villabeausoleil.com

La Résidence sera ouverte en continu. Située au cœur de Saint-Gilles-Croix-de-Vie, avec ses commerces locaux, ses plages de sable fin, son port de plaisance et de pêche, à moins de 10 mn à pied de la résidence, notre maison dédiée aux seniors, vous ouvre les portes de ses 134 appartements en résidence services seniors. Une bulle de tranquillité offerte par ses nombreuses installations d'exception (restaurants, salons, atelier créatif, piscine, cinéma, fitness...) et son équipe présente 24h/7j. Notre promesse ? Bien-être et accompagnement rythmeront votre quotidien à la Villa Beausoleil Saint-Gilles-Croix-de-Vie. Visuel page 134.

SUPERMARCHÉS / ALIMENTATION

Supermarkets - Food
Supermärkte - Nahrungsmittel

Aldi

1 rue de l'Etoile de Mer
85800 SAINT-GILLES-CROIX-DE-VIE
www.aldi.fr

Supermarché ouvert du lundi au samedi de 8h30 à 19h30 et le dimanche matin de 8h30 à 12h30. Visuel page 140.

Super U

La Cour Rouge - 1 rue de la Drie
85800 SAINT-GILLES-CROIX-DE-VIE
Tél : 02 51 55 40 40
www.magasins-u.com/magasin/superu-saintgillescroixdevie

Services 24/24 : Station, Gaz, Laverie automatique, U location, Courses U.com, U Techno, U Billeterie, U traiteur, U photo. Pharmacie du marché aux herbes, Cordonnerie, Le Kiosque à pizzas. Visuel page 140.

Vival

1B rue du Sablais
85470 BREM-SUR-MER
Tél : 02 44 41 58 63

f : Vival Brem sur Mer

Vente fruits et légumes, produits régionaux, souvenirs, jouets de plage, gaz, pain cuit sur place. Livraison à domicile. Relais poste.

• Période d'ouverture : À l'année.
8h-13h, 15h30-19h30 et le dimanche.

Super U

8 avenue de Verdun
85470 BRÉTIGNOLLES-SUR-MER
Tél : 02 51 90 09 09
www.superu-bretignollessurmer.com

Au cœur de la ville de Brétignolles-sur-Mer, tout ce dont vous avez besoin au meilleur prix. Nouveau : 500 places de parking.

Hyper U

140 avenue de l'Isle de Riez - BP 69
85270 SAINT-HILAIRE-DE-RIEZ
Tél : 02 51 54 55 71
www.magasins-u.com/hyperu-sainthilairederiez

Juillet/août : 8h30 à 20h du lundi au samedi, 8h30 à 13h le dimanche. Visuel page 135.

U Express Les Marines

156 avenue de la Pège
85270 SAINT-HILAIRE-DE-RIEZ
Tél : 02 51 58 48 45
www.magasins-u.com/uexpress-sainthilairelesmarines

f : U express les Marines.

Ouvert d'avril à septembre. Visuel page 140.



TAXIS / VTC

Taxis / Taxi-Unternehmen

Taxi Mer & Vie

85800 SAINT-GILLES-CROIX-DE-VIE

Tél : 06 19 49 24 81

Toutes distances - Gares - Aéroports - Conventionné assurance maladie.

FG Transport VTC

85270 SAINT-HILAIRE-DE-RIEZ

Tél : 06 64 23 53 29

fgtransport.vtc@gmail.com

7j/7 et 24h sur 24. Chauffeur VTC pour vous accompagner sur l'intégralité de vos trajets personnels ou professionnels (déplacements touristiques, soirées, transfert gare / aéroport...). Véhicule 9 places.

Jalys Taxis

85270 SAINT-HILAIRE-DE-RIEZ

Tél : 02 51 98 51 74

www.jalystaxis.fr

Une équipe de taxis conventionnés disponibles 7j/7 pour tous vos trajets privés ou médicaux : Aéroport, Gare, Hôpitaux...

TRANSPORTS

Transports / Transporte

Voyages Voisneau

Rue des Sables
85220 LANDEVIEILLE

Tél : 02 51 22 98 71

www.voyages-voisneau.fr

A votre disposition pour vos transports en autocar, taxi, minibus, service agence de voyages. Une équipe à votre écoute ! Contactez nous !



VERANDAS

Conservatoires / Treibhaus

Gustave Rideau

Espace conseil

Rue du Gâtineau

85270 SAINT-HILAIRE-DE-RIEZ

Tél : 02 51 35 94 87

www.gustaverideau.com

N°1 de la véranda aluminium en France, Gustave Rideau ce sont aussi des extensions, des pergolas, des abris de terrasse, des abris de voiture, des abris de piscine et des pool houses sur-mesure, totalement personnalisables et fabrication française.

VIDE-GRENIER PERMANENT

Yard sale / Flohmarkt

Grenier découverte

48 Rue des Couvreur - ZA la Bégauillère

85800 SAINT-GILLES-CROIX-DE-VIE

Tél : 02 51 68 83 04

www.grenierdecouverte.com

Vide Grenier Permanent. Vente d'objets d'occasion à prix réduits, petit mobilier, livres, CD, DVD, vêtements... Location de stands, penderies XXL, vitrines. Vous louez, déposez vos objets, fixez vos prix. Nous vendons pour vous et vous récupérez vos gains. Réservation sur place. Relais PICKUP pour envoi et dépôt de colis.



Sardines de Saint-Gilles-Croix-de-Vie - Pêche locale
Savoir-faire artisanal - Coffrets cadeaux



NOS BOUTIQUES

LES PLUS PROCHES

• Saint-Gilles-Croix-de-Vie (3 boutiques)

8, rue du Général de Gaulle

56/58, Quai de la République

1, chemin des Gabelous (Musée L'Atelier de la Sardine)

• Saint-Jean-de-Monts

• Les Sables d'Olonne

• Jard-sur-Mer

• Noirmoutier



Coffret « 10 ANS D'AMOUR À TAHITI »

www.laperledesdieux.com

OFFRE DÉCOUVERTE

1 Millésime OFFERT

à partir de 45€ d'achats

avec le code KDO2 sur présentation de ce coupon !

Offre soumise à la création d'un compte fidélité.

Valable jusqu'au 31 décembre 2024

dans nos boutiques vendéennes La Perle des Dieux.



Sardines Millésimées 2022



VILLA BEAUSOLEIL

SAINT GILLES CROIX DE VIE



**Vous aussi,
faites le choix
Villa Beausoleil !**

**DÉCOUVREZ VOTRE FUTURE
RÉSIDENCE SERVICES SENIORS
D'EXCEPTION À SAINT GILLES**

02 52 63 12 12

1bis rue du Port Fidèle

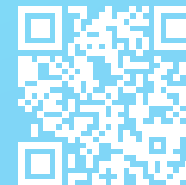

www.hyperu-sainthilairederiez.com

HYPER U

St Hilaire de Riez

De Octobre à Mars: 8h30 - 19h30, fermé le dimanche De Avril à Septembre: 8h30 à 20h, fermé le dimanche

Juillet/Août: 9h30 à 20h du lundi au samedi, de 9h30 à 13h le dimanche

140, avenue de l'Isle de Riez - 85270 Saint-Hilaire-de-Riez

Tél. 02 51 54 55 71



**AU PLAISIR
DES COULEURS**
agitateur de couleurs

02 51 20 11 23 • 06 26 36 56 82 • eccpauplaisirdescouleurs@orange.fr
Les Remélières - 9 rue de La Jagoise - 85470 Brem s/Mer



**Ets Milcent Henri
& Fils**
MENUISERIE • CHARPENTE • AGENCEMENT

FABRICANT
ETSMILCENT.COM

**Abri de jardin - Garage
Pergola - Véranda Alu / Bois
Préau - Carport
Portail et Automatisme**

Rénovation et Amélioration de l'Habitat

Travaux d'isolation par l'extérieur

Menuiseries, Volets,
Portes d'entrée,
Portes de garage

Crédits d'impôts
TVA 5,5%, Eco-primes

EXPOSITION
20, route du Pissot
(rte de Notre Dame de Riez)
85270 Saint Hilaire de Riez
02 51 54 76 45

ATELIER
02 51 35 51 62
etsmilcent@orange.fr
85300 Sallertaine

RGE ECO artisan La nouvelle énergie du bâtiment
ARTIPÔLE

© Photo Bleu Com/Cédre pour SB

Jardin di vert
Entretien paysager

Romuald PRAUD
06.34.36.40.41

Entretien de jardin, tonte,
taille de haies,
débroussaillage, élagage,
désherbage, démoussage
des toitures

Service à la personne
Crédit d'impôt de 50%

19 bis chemin de la baqueville
85470 BREM-SUR-MER

romuald.praud@free.fr

**Démoussage
du littoral**

NETTOYAGE

- > TOITURES - FAÇADES
- > IMPERMÉABILISATION
- > PEINTURE SUR TUILES CIMENT

BRÉTIGNOLLES SUR MER • 06 07 91 10 42



LES VIVIERS DE VENDÉE

206 Rue des Paludiers
85800 SAINT GILLES CROIX DE VIE
Tél : 07 67 05 02 51

Ouvert toute l'année

Du mardi au samedi de 9h à 19h en continu
Et le dimanche de 9h à 12h30.

Juillet/Aout ouvert du lundi au samedi de 9h à 19h en continu et le dimanche de 9h à 12h30

Poissons, coquillages, crustacés vivants ou cuits, des sauces, des tartinables, des poissons fumés, des soupes, des plateaux de fruits de mer et des plats cuisinés (choucroute de la mer, paëlla, brandade...).

Et pleins d'autres produits de la région à venir découvrir.

Halo!
VOTRE CONCIERGERIE
★★★★★

★★★★★
LE SERVICE
5 ÉTOILES

PRENEZ DU TEMPS POUR VOUS, VOTRE CONCIERGERIE S'OCCUPE DE TOUT.

Organisation d'événements,
Réservations diverses : restaurant, soirée privée, transport, billetterie, séjours, loisirs, coiffeur, esthéticienne... Aide ménager, travaux divers, entretien intérieur/extérieur, livraison de courses, garde d'enfants, surveillance... Accueil locataires, aide à la location de vacances, à l'achat et à la vente de biens immobiliers...

02 55 89 01 90
26 quai de la République
85800 Saint Gilles Croix de Vie
contact@haloconcierge.fr
www.haloconcierge.fr

Guest ADOM
Logement de qualité

Guest Adom valorise votre logement en complément de revenus

Résidence principale Résidence secondaire Investissement locatif

airbnb Booking.com Abritel HomeAway MABON

QUEST ADOM CÔTE DE LUMIÈRE
02 55 29 36 36
cotedelumiere@guest-adom.com

Écrivez vos avis sur
www.guest-adom.com

Papa Pique et Maman Coud

VOTRE BOUTIQUE D'ACCESSOIRES CHEVEUX ET MODE
en tissus colorés

37 Rue du Général de Gaulle,
Saint-Gilles-Croix-de-Vie

09 72 16 61 08

www.ppmc.fr



SUPER U
Saint-Gilles-Croix-de-Vie
(Près du Château d'eau) Tél. : 02 51 55 40 40

HORAIRES D'OUVERTURE
Basse saison : du lundi au samedi de 8h30 à 19h30.
Dimanche de 9h à 12h30
Haute saison : du lundi au samedi de 8h30 à 20h. Dimanche de 9h à 13h

U traiteur U BOUTIQUE
U PHOTO U location

www.magasins-u.com/superu-saintgillescroixdevie
superu.saintgillescroixdevie@systeme-u.fr
Super U Saint Gilles Croix de Vie



U EXPRESS LES MARINES

Centre commercial les Marines
156 avenue de la Pège
85270 SAINT-HILAIRE-DE-RIEZ
Tél : 02 51 58 48 45
www.magasins-u.com/uexpress
sainthilairelesmarines
uexpress.sainthilairelesmarines@systeme-u.fr

Basse saison : du lundi au samedi de 9h à 13h
et de 15h à 19h30 et le dimanche de 9h à 13h.
Haute saison : du lundi au dimanche de 8h30
à 20h.
Parking : 300 places.
Facebook : U express les Marines



**NOS FRUITS
ET LÉGUMES
SONT LIVRÉS
CHAQUE JOUR**

**RETROUVEZ
ENCORE PLUS DE
BONS PLANS**

ST-GILLES-CROIX-DE-VIE
1 RUE DE L'ÉTOILE DE MER

DU LUNDI AU SAMEDI
8H30 - 19H30
DIMANCHE
8H30 - 12H30

SCANNEZ



Huitres de Fromentine
Coquillages
Crustacés

Plateaux de fruits de mer
Plats cuisinés
Visites ostréicoles à Fromentine

Ouverts d'avril à fin septembre
Tous les jours juillet/août sauf dimanche pm
9H-13H/ 16H30-19H30

HUITRIERE DE FROMENTINE
156 Avenue de La Pège
Centre commercial « Les Marines »
85270 ST HILAIRE DE RIEZ
06 52 01 72 92
huitrieredevendee@gmail.com
www.huitres-vendee.com













Labels

Légende pictogrammes

TOURISME

							
Tourisme et Handicap	Musée de France	Marque Qualité Tourisme	Accueil Vélo	Monument Historique	Welcome en Vendée	Vendée l'essentiel vient du cœur	Fédération Française de char à voile
							
École Française de voile	École Française de surf	Handi Surf	Vogue & vague	Entreprise éco-responsable	Accessible PMR	Chien acceptés	Objectif CO2

LA RESTAURATION / LES BARS

							
Site remarquable du goût	Petit Futé	Maître Restaurateur	Guide du Routard	Vente à emporter	WIFI	Animations	Positionnement
							
Gault & Millau	Le Collège Culinaire de France	L'Exception Logis	100% Vendée	Restauration rapide	Accueil de groupe	Nombre de couverts en salle	Nombre de couverts en terrasse

LES PRODUCTEURS

					
Agriculture Bio	Ecocert	AOC Fiefs Vendéens	VIN VAL DE LOIRE IGP VAL DE LOIRE CRÉATIF PAR NATURE	Biodyvin	Vigneron indépendant
					
Caves touristiques	Bienvenue à la ferme	Demeter	Routes des vins Val de Loire	Visitez nos entreprises	Haute Valeur Environnementale

Faites confiance à nos partenaires, qui nous permettent d'éditer ce guide. Ils participent au développement touristique du territoire et à la qualité de votre séjour.

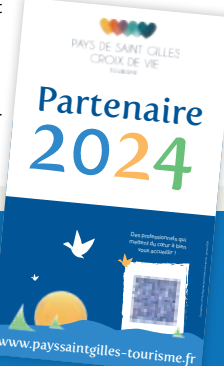

PAYS DE SAINT-GILLES-CROIX-DE-VIE
Partenaire 2024
www.paysaintgilles-tourisme.fr

Les Emplettes

LA BOUTIQUE DE L'OFFICE DE TOURISME

La boutique « Les Emplettes » vous propose une large gamme d'articles originaux à l'effigie du Pays de Saint Gilles mais aussi des produits du terroir... Des idées de cadeaux sympas et pour la plupart Made in Pays de Saint Gilles. Des éléments de décoration, des produits locaux à déguster en famille ou entre amis mais aussi des arts de la table, des produits éco-responsables et des jeux pour enfants.

2



Carafe en verre bistrot Brem-sur-Mer - 22€

Sobre et classique cette carafe en verre d'une capacité maximale de 75cl, sera une parfaite idée de cadeau éco-responsable ou objet de décoration, les utilisations de cette carafe sont multiples !

Dimensions : Ø 8.5cm x H 23.5cm

4



Trousse de toilette bleu marine Saint-Gilles-Croix-de-Vie - 19€

Démarrez votre journée de bon pied avec cette élégante trousse de toilette à l'effigie des cabines de plage de Saint-Gilles.

Dimensions : H20cm x L29cm x 9cm

1



Billet souvenir Saint-Hilaire - 2€

Avis aux collectionneurs et aux adeptes de cadeaux originaux ! Imprimé en France, le billet Euro est aujourd'hui l'un des souvenirs le plus vendu dans le monde. C'est devenu un incontournable au même titre que la Monnaie de Paris.

3



Torchon Sardine - 9,90€

Qui a dit qu'un torchon ne pouvait pas être utile et élégant à la fois ? Avec ses belles sardines colorées, assurez-vous des tâches ménagères qui vous rappelleront les beaux jours d'été.

Dimensions : 80.5cm x 52cm

5



Bougies - 12€

Décorez votre logement à l'aide de ces bougies à l'effigie de nos belles stations. Quoi de mieux que de prolonger les vacances en parfumant son intérieur ?

Différents parfums : Brise marine, Fleur de coton, Monoï, Pins et Fleur d'oranger

7



Hydromel - 19€

De fabrication locale et artisanale, l'hydromel est une boisson issue de la fermentation d'une solution de miel et d'eau. L'hydromel demi-sec se déguste en apéritif ou lors du repas en accompagnement (fruits de mer, viandes, desserts). Sans sulfites ajoutés, miel bio.

8



Chaussettes sardines têtes jaunes - 6,90€

Jolies chaussettes avec des sardines. 85% Coton, 12% Polyamide, 3% Élasthanne. Tailles disponibles : 35/38, 39/42, 43/46

6



Marque-pages Paysages du pays de Saint-Gilles - 1,50€

Retrouvez votre page de lecture grâce à l'un de ses marque-pages aux couleurs du Pays de Saint Gilles. Avec les belles illustrations de Telma Berrie, il sera difficile de ne pas se laisser tenter de tous les collectionner !

Références : La forêt de Sion, La Paternelle, Saint-Gilles-Croix-de-Vie, le Marais
Prix : 1,50€ l'unité, 5€ le lot de 4

9



Sac en lainage - 52,90€

Réalisé en collaboration avec la couturière Oslo/co de Saint-Gilles-Croix-de-Vie, ce superbe sac unique sera vous ravir.

100% laine - Références : Jaune ou rouge

INDEX DES RUBRIQUES

ACCÈS / TRANSPORTS

p 146 et 147

ALENTOURS

p 72 à 82

COMMERCANTS / ARTISANS ET SERVICES

p 122 à 140

- Ameublement/décoration > p.123
- Avocat > p.123
- Bien-être > p.123
- Boucherie/charcuterie > p.123
- Boulangerie/pâtisserie/salon de thé/chocolaterie > p.123
- Cadeaux/souvenirs/décoration/jouets > p.124
- Cave à vins/herbalisterie/tisanerie > p.124
- Coiffure > p.124
- Conciergerie > p. 124 et 125
- Conserverie/boutique > p. 125
- Constructeurs/maçonnerie > p.125
- Électricien > p.125
- Épicerie culinaire > p.126
- Événementiel > p.126
- Fleuriste > p.126
- Fruits/légumes > p.126
- Instituts de beauté > p.126, 127
- Jeux/boutique > p.127
- Laverie libre-service > p.127
- Mécanique marine > p.127
- Menuiserie > p.127
- Mercerie/laine > p.127
- Mode/couture > p.128
- Mobil-homes > p.128
- Multi services > p.128
- Nettoyage toitures et façades > p.128
- Nettoyage automobile > p.128
- Opticiens > p.129
- Paysagistes/entretien de jardins > p.129
- Peintre > p.129
- Perlerie/bijouterie > p.130
- Photographie > p.130
- Poissonnerie/écailler > p.130
- Réparateur de mobiles > p.130
- Résidence service seniors > p.131

- Supermarchés/alimentation > p.131
- Taxis/VTC > p.132
- Transports > p.132
- Verandas > p.132
- Vide-grenier permanent > p.132

GASTRONOMIE

p 85 à 119

- Cafés/bars > p.114 à 119
- Marchés > p.120
- Producteurs locaux > p.86 à 98
- Restauration > p.100 à 113

ILE D'YEU

p 74 à 75

JEUX DE PISTE

p 49

LABELS

p 141

NATURE

p 18 à 23

- Côtes rocheuses > p.20
- Dunes > p.22
- Forêt > p.20
- Marais > p.21
- Parcs et jardins > p.23 et 80
- Rivières et lacs > p.23
- Vignoble > p.22

NAUTISME

p 28 à 42

- Balades en mer > p.33, 80
- Bases et centres nautiques > p.29
- Bateau école > p.29
- Cales de mise à l'eau > p.30
- Canoë/kayak > p.30, 31, 32, 76
- Char à voile > p.32
- Jet ski > p.32, 76, 80

- Kayak de mer > p.32
- Kite surf > p.32
- Locations de bateaux > p.33, 79
- Longe-côte > p.33
- Passeur > p.33
- Port de plaisance > p.33
- Promenade en bateau > p.34
- Stand-up paddle > p.35
- Surf > p.35, 36
- Télési nautique > p.37
- Wave ski > p.37

PATRIMOINE

p 43 à 48

- Mégalithes > p.47
- Patrimoine bâti > p.46
- Patrimoine maritime > p.45
- Patrimoine religieux > p.44, 45
- Sentiers découverte/circuits > p.48

PAYS DE SAINT-JEAN-DE-MONTS

p 72

PÊCHE

p 38 à 42

- Pêche à la ligne > p.42
- Pêche à pied > p.40
- Pêche et sortie en mer > p.41 et 80
- Port de pêche > p.39

PLAGES

p 24 à 27

- Accès animaux > p.25
- Cabines de plage en location > p.25
- Clubs de plage > p.25
- Postes de secours > p.26

LES SABLES D'OLONNE

p 73

SAVOIR-FAIRE LOCAUX

p 83 à 84

SITES TOURISTIQUES ET ACTIVITÉS DE LOISIRS

p 51 à 82

- Accrobranche > p.52, 79, 81, 82
- Aquarium > p.77
- Arts plastiques, porcelaine > p.53, 77
- Auberge spectacle > p.53
- Balades à dos d'ânes > p.53
- Balades en calèche > p.53
- Bibliothèques/médiathèques > p.55
- Bowling > p.54
- Casino > p.54
- Cinéma > p.55
- Dégustation de vin > p.55
- Equitation > p.55, 56, 76, 77, 80
- Élevage d'alpagas > p.56
- Escape game > p.63, 76, 79, 81, 82, 86
- Excursions organisées > p.56
- Golf/mini-golf > p.52, 57-59, 61, 76, 82
- Jardins > p.23, 80
- Loueurs de vélos > p.57, 58 et 80
- Marche, randonnée, sortie > p.9
- Parachute > 78 et 80
- Parcs de loisirs > p.58 à 61 et 79 à 81
- Pétanque > p.62
- Petit train > p.62, 74
- Photographie > p.63
- Piscines > p.62 et 63
- Sites de visites > p.63 à 68 et 76 à 82
- Spectacles > p.68
- Sports mécaniques > p.68, 69, 76, 78
- Tennis > p.70
- Tennis de table > p.70
- Tir > p.70
- Trotinette électrique > p.57 et 80
- Vélo club > p.70
- Vélo-rail > p.71
- Zoo > p.81

VISITES GUIDÉES

p 9

LES EMPLETTES

p 142 - 143

Horaires d'ouverture

BREM-SUR-MER

DE SEPTEMBRE À JUIN

Lundi, mardi, jeudi et vendredi :
9h30/12h30 - 14h/18h
Samedi : 9h30/12h30 - Fermé mercredi et dimanche

JUILLET & AOÛT

Du lundi au samedi : 9h30/13h - 14h/19h.
Dimanches et jours fériés : 10h/12h30.

BRÉTIGNOLLES-SUR-MER

D'OCTOBRE À MARS

Du lundi au vendredi : 9h30/12h30 - 14h/18h
Le samedi : 9h30/12h30

AVRIL, MAI & SEPTEMBRE

Du lundi au samedi : 9h30 / 12h30 - 14h / 18h30.
Dimanches 21 et 28 avril et 19 mai (Pentecôte) :
10h/12h30.
Mercredi 8 mai : 10h / 12h30
Jeudi 9 mai (Ascension) : 10h/12h30 - 15h/18h.
Dimanches 1er et 8 septembre : 10h/12h30.

JUIN

Du lundi au samedi : 9h30/12h30 - 14h / 18h30.
Dimanches 23 et 30 juin : 10h/12h30.

JUILLET & AOÛT

Du lundi au samedi : 9h30/13h - 14h/19h
Dimanches : 9h30/13h

SAINT-GILLES-CROIX-DE-VIE

DE SEPTEMBRE À FIN JUIN

Du lundi au samedi : 9h30/12h30 - 14h/18h30
(18h en hiver) - Permanences assurées
pour les jours fériés d'avant saison
Ouvert également tous les dimanches matins
de juin à mi-septembre

JUILLET & AOÛT

Du lundi au samedi : 9h30/13h - 14h/19h
Dimanches et jours fériés : 10h/13h - 15h30/19h

SAINT-HILAIRE-DE-RIEZ

DE MI-SEPTEMBRE À FIN MAI

Du lundi au samedi : 9h30/12h30 - 14h/18h.
Dimanches 21 et 28 avril et 19 mai (Pentecôte) :
10h/12h30.
Mercredi 8 mai : 10h / 12h30
Jeudi 9 mai (Ascension) : 10h/12h30 - 15h/18h.

JUIN & DÉBUT SEPTEMBRE

Du lundi au samedi : 9h30/12h30 - 14h/18h30
Dimanches 16, 23 et 30 juin et 1er et 8 septembre :
10h/12h30.

JUILLET & AOÛT

Du lundi au samedi : 9h30/13h - 14h/19h
Dimanches et jours fériés : 10h/13h - 16h/18h30

POINT INFO SAISONNIER DES MOUETTES - AVENUE DE LA PÈGE

OUVERT DU 8 JUILLET AU 24 AOÛT

Les lundis et samedis : 10h/13h - 15h/18h30.
Du mardi au vendredi : 10h/13h.

RETROUVEZ TOUTE L'OFFRE DU PAYS
DE SAINT-GILLES-CROIX-DE-VIE
SUR LES RÉSEAUX SOCIAUX



Nos engagements clients

AFIN DE MIEUX VOUS RECEVOIR ET D'AMÉLIORER LA QUALITÉ
DE NOS PRESTATIONS, NOUS NOUS ENGAGEONS À :

- Privilégier votre accueil
- Faciliter votre accès à l'information ainsi qu'à vos démarches
- Vous informer et vous renseigner
- Traiter vos suggestions et réclamations



VENIR AU PAYS DE Saint-Gilles-Croix-de-Vie



RÉSEAU ROUTIER

• DE PARIS

Autoroute Océane A11, Paris > Le Mans > Angers > A87
Autoroute Aquitaine A10, Paris > Orléans > Tours
> Angers > A87

• D'ANGERS

Autoroute A87, sortie 30 > La-Roche-sur-Yon > Aizenay
> Saint-Gilles-Croix-de-Vie

• DE NANTES

Autoroute A83, direction Bordeaux, sortie 1 (porte des
Sorinières) > Saint-Philbert-de-Grand-Lieu > Machecoul
> Challans > Saint-Gilles-Croix-de-Vie

• DU SUD-OUEST

Autoroute A83, sortie 6 > La-Roche-sur-Yon > Aizenay
> Saint-Gilles-Croix-de-Vie

NAVETTES SUR PLACE

• LA LITTORALE :

de la Barre-de-monts à Saint-Gilles-Croix-de-Vie (été)

• GILLOBUS :

Navette sur Saint-Gilles-Croix-de-Vie

• HILAGO BUS :

Navette sur Saint-Hilaire-de-Riez

• TOUS À LA PLAGES :

Navette Estivale en juillet et en août

+ D'INFOS SUR : www.payssaintgilles-tourisme.fr/pratique/se-deplacer-se-garer/

TAXIS ET CHAUFFEURS VTC

• TAXI MER & VIE

Commune de stationnement Saint-Gilles-Croix-de-Vie
Tél : 06 19 49 24 81

• FG TRANSPORT VTC

Déplacements sur tout le Pays de Saint-Gilles-Croix-de-Vie
Tél : 06 64 23 53 29

• JALYS TAXIS

Communes de stationnement Saint-Hilaire-de-Riez et
Le Fenouiller.
Tél : 02 51 98 51 74

GARE SNCF

Paris > Nantes en TGV + Nantes > Saint-Hilaire-de-Riez -
Saint-Gilles-Croix-de-Vie (ligne 11 TER)

En TER toute l'année : Paris > Les Sables d'Olonne

Informations voyageurs :

Tél. 3635 - www.voyages-sncf.com

GARES ROUTIÈRES

ET LIGNES RÉGULIÈRES

• GARE ROUTIÈRE LA-ROCHE-SUR-YON

(Sovetours)

Tél : 02 51 62 18 23

ligne 572

La-Roche-sur-Yon -> Saint-Jean-de-Monts
(arrêts sur les communes de Coëx, Saint-Révérend,
Saint-Gilles-Croix-de-Vie et Saint-Hilaire-de-Riez -
suivant les périodes de l'année)

• GARE ROUTIÈRE SAINT-JEAN-DE-MONTS

(Sovetours)

Tél : 02 51 58 97 33 - www.sovetours.fr

(Aléop)

Tél : 09 69 39 14 14 - www.aleop.paysdelaloire.fr

ligne 568

Les Sables d'Olonne -> La-Barre-de-Monts
(arrêts sur les communes de Saint-Hilaire-de-Riez,
Saint-Gilles-Croix-de-Vie, Givrand, Brétignolles-sur-Mer
et Brem-sur-Mer - suivant les périodes de l'année).

• GARE ROUTIÈRE LES SABLES D'OLONNE

Carnets de 10 tickets en vente dans les Bureaux
d'Information Touristique de Brem-sur-Mer, Brétignolles-
sur-Mer et Saint-Hilaire-de-Riez
(Sovetours)
Tél : 02 51 95 18 71

AÉROPORT

• AÉROPORT INTERNATIONAL NANTES ATLANTIQUE

44340 Bouguenais (70 km)

Tél. 02 40 84 80 00 - www.nantes.aeroport.fr



PAYS DE SAINT GILLES
CROIX DE VIE
VENDÉE

Nos Bureaux

D'INFORMATION TOURISTIQUE



SAINT-GILLES-CROIX-DE-VIE

Place de la Gare

85800 Saint-Gilles-Croix-de-Vie

Tél. : 02 51 55 03 66

contact@saintgillescroixdevie-tourisme.fr

SAINT-HILAIRE-DE-RIEZ

21 Place Gaston Pateau

85270 Saint-Hilaire-de-Riez

Tél. : 02 51 54 31 97

contact@sainthilairederiez-tourisme.fr

BRÉTIGNOLLES-SUR-MER

1 boulevard du Nord

85470 Brétignolles-sur-Mer

Tél. : 02 51 90 12 78

contact@bretignollessurmer-tourisme.fr

BREM-SUR-MER

21 ter rue de l'Océan

85470 Brem-sur-Mer

Tél. : 02 51 90 92 33

contact@bremsurmer-tourisme.fr

www.payssaintgilles-tourisme.fr

